

平川市学校給食センター 1階平面図

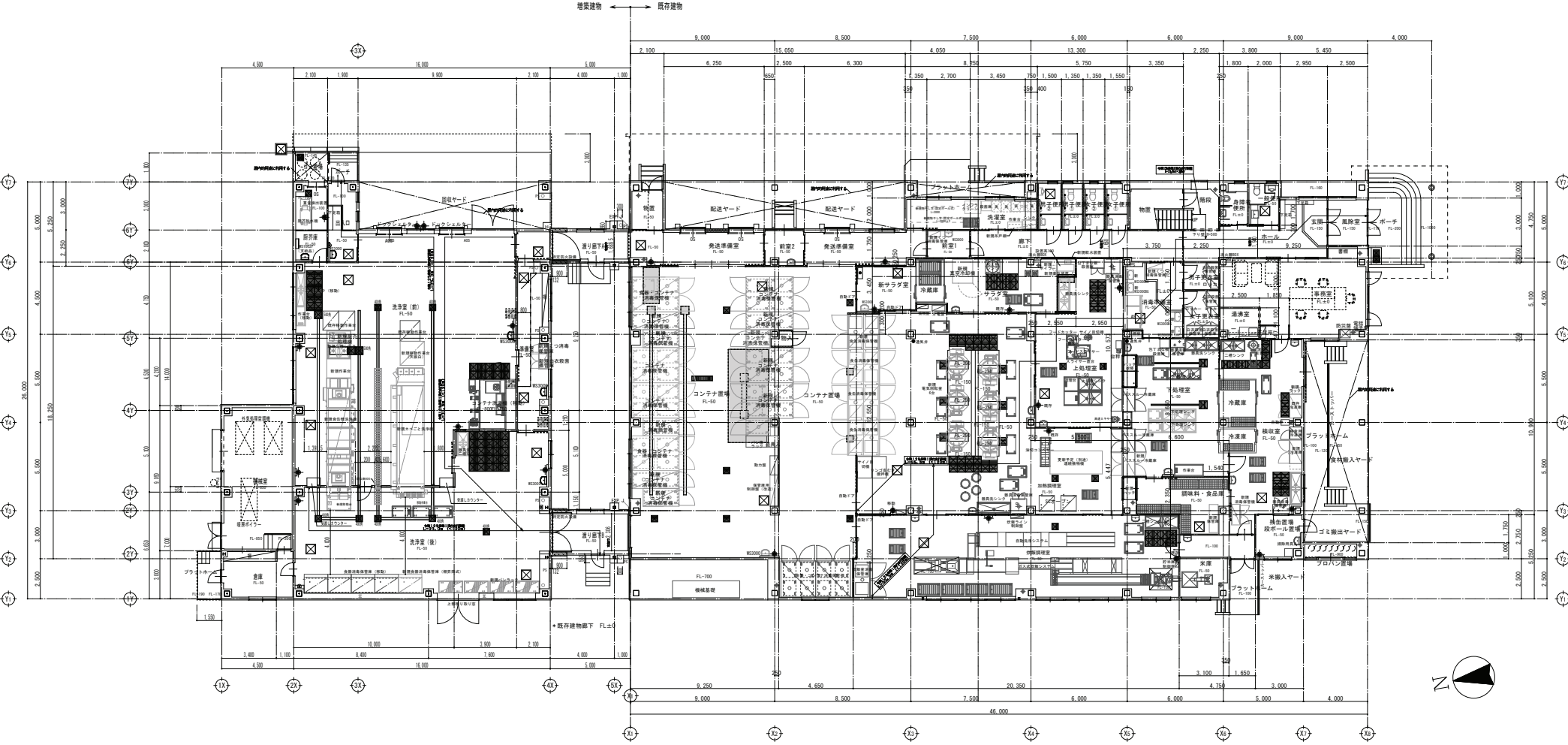

全体 1階平面図 S=1/125

<p>一級建築士事務所 青森県知事 登録第201号 AA 有限会社 浅利建築設計事務所 青森県平川市本町北側21-15 TEL.0172-44-7109 注 設計変更の場合は建築士法 第19条による事</p>	<p>DRAWN BY CHECKED BY 原田 花樹 浅利 勉 DATE H. 26. 11</p>	<p>平川市平賀学校給食センター増築改修工事</p>	<p>SCALE</p>	<p>全体 1階平面図 A1 S=1/125</p>	<p>107251号 浅利 勉 No. A-14</p>
--	--	----------------------------	--------------	---	---

資料 2-2

平川市学校給食センター 2階平面図

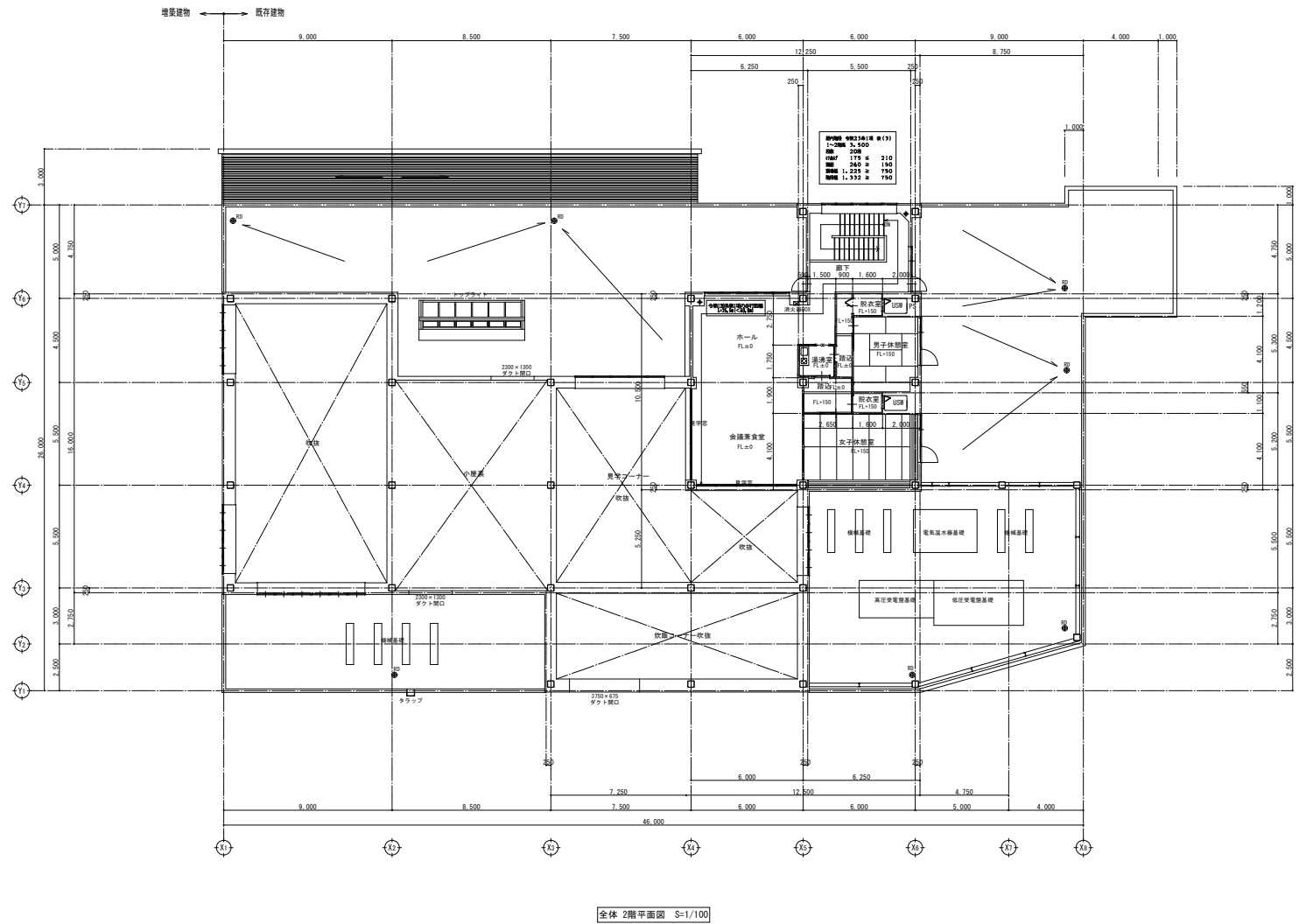

一般建築士 107251号 浅利 勉

<p>一級建築士事務所 青森県知事 登録第201号 AA 有限会社 浅利建築設計事務所 青森県平川市本町北側21-15 TEL.0172-44-7109 注 設計変更の場合は建築士法 第19条による事</p>	<p>DRAWN BY CHECKED BY 原田 花樹 浅利 勉 DATE H. 26. 11</p>	<p>平川市平賀学校給食センター増築改修工事</p>	<p>SCALE 全体 2階平面図 A1 S=1/125</p>	<p>No. A-15</p>
--	--	----------------------------	--	-----------------

1. 現行の給食配送・回収経路

1 コース	
【配送】	センター発 ~ 松崎小 ~ 大坊小 ~ センター着 ~ 尾上中 ~ センター着 10:30 10:45 10:55 11:15 11:25 11:40
【回収なし】	コンテナ洗浄作業
2 コース	
【配送】	センター発 ~ 金田小 ~ センター着 ~ 東小 ~ センター着 ~ 平賀東中 ~ センター着 10:30 10:45 11:00 11:15 11:25 11:35 11:40
【回収】	センター発 ~ 柏木小 ~ センター着 ~ 金田小 ~ センター着 ~ 尾上中学校 ~ センター着 13:10 13:15 13:25 13:45 14:00 14:25 14:40
3 コース	
【配送】	センター発 ~ 柏木小 ~ 竹館小 ~ センター着 ~ 小和森小 ~ センター着 10:35 10:50 11:00 11:05 11:20 11:30
【回収】	センター発 ~ 竹館小 ~ センター着 ~ 平賀東中 ~ センター着 ~ 小和森小 ~ センター着 13:10 13:20 13:25 13:35 13:40 13:55 14:05 ~ 猿賀小 ~ センター着 14:30 14:50
4 コース	
【配送】	センター発 ~ 猿賀小 ~ センター着 ~ 平賀西中 ~ センター着 10:40 11:00 11:20 11:35 11:45
【回収】	センター発 ~ 東小 ~ センター着 ~ 松崎小 ~ 大坊小 ~ センター着 ~ 平賀西中 13:10 13:20 13:40 13:55 14:05 14:20 14:30 ~ センター着 14:45
5 コース	
【配送】	センター発 ~ 碓ヶ関小中 (待機・休憩) 10:35 11:10
【回収】	碓ヶ関小中 ~ センター着 13:10 13:55

2. 給食配送車両の状況

登録年月日	車両ナンバー	車名	種別	形状	型式	燃料	排気量	最大積載量	トランスミッション
H19.3.16	青森100さ9045	いすゞ	普通貨物	バン	PB-NKS81AN	軽油	4.77ℓ	2,000kg	クラッチペダルのないMT車
H21.8.7	青森100す1112	いすゞ	普通貨物	バン	BKG-NJS85AN	軽油	2.99ℓ	1,800kg	AT車
H24.8.3	青森100す3380	いすゞ	普通貨物	バン	TKG-NJS85AN	軽油	2.99ℓ	1,750kg	AT車
H25.8.1	青森100す4280	いすゞ	普通貨物	バン	TKG-NJS85AN	軽油	2.99ℓ	1,750kg	AT車
R4.1.20	青森100せ1300	三菱	普通貨物	バン	TKG-NJS85AN	軽油	2.99ℓ	1,750kg	AT車