





地域の安全を守ります

消防団の出初式を開催！

3月24日、文化センター周辺で消防団の出初式を開催しました。

各地区の消防団員がまとい振りや放水訓練をお披露目するなどし、防火への意識を高めました。

当日は市内4つの幼年消防クラブの園児たちも太鼓などの楽器を手にしながらパレードし、「火の用心」を元気よく呼びかけました。



健康長寿のまちを目指して

ひらかわ健康ポイント事業贈呈式を実施！

3月29日、平川市健康ポイント事業の当選賞品贈呈式が行われ、出席した上位当選者1名に商品が贈呈されました。

出席者の赤平良彦さんは「1等が当たって嬉しい。これからも運動習慣と食生活に気を付けていきたい。」と当選の喜びを語りました。



「ふらっと広場」をぜひご利用ください♪

旧市役所跡地に建設された「ふらっと広場」が4月から開放されました！歩いて散策したり、ベンチで休憩したり、ご自由にご利用ください。

ひらかわスタンドも本庁舎1階ロビーから広場に移動しました！ひらかわスタンドの正面には市を代表する景観や特産品を、裏面には平川市出身の漫画家新挑限（あらいどかぎり）さん原作の『じいさんばあさん若返る』のラッピングを施しています！アニメ『じいさんばあさん若返る』は4月7日から青森放送でテレビ放送も開始されているので、こちらもチェックしてくださいね。



TOPICS 01

出産された方に10万円を支給します！

～にこにこBaby応援金事業
を開始します～

市では、これまで第3子以降の出産に対して、1子につき30万円を支給する出産祝金制度を実施してきましたが、令和6年度から対象を第1子以降の出産に拡大し、すでに実施している子育て応援金5万円に、にこにこBaby応援金10万円を上乗せして支給します。

なお、これに伴い、出産祝金制度は廃止となりますが、経過措置として令和6年度内に出生したお子さまが出産祝金制度の条件に該当する場合は、支給額は30万円となります。

事業開始日

4月1日(月)



支給対象者

以下の①と②の両方に該当するお子さまの保護者で、市の子育て応援金を申請する方

- ①令和6年4月1日以降に出生したお子さま
- ②出生日以降、平川市にこにこBaby応援金の申請日まで市内に住所を有するお子さま

支給金額

対象のお子さま一人につき10万円を支給します。

※第3子以降の出産に対しては令和6年度に限り、
出産祝金制度の条件に該当する場合の支給額は30万円となります。

申請方法

乳児家庭全戸訪問事業（助産師等が自宅を訪問し、産婦、お父さまと面談）の実施時等に所定の申請様式に必要事項を記入して申請を行います。

申請期限

出生後4か月以内

※災害等の特別な事情がある場合を除きます。



【問合せ】 子育て健康課 子育て世代包括支援係
☎55-5370（本庁舎2階10番窓口）

TOPICS 02

平川市ユース議会のメンバーを募集します！

ワークショップでの意見交換や視察研修を通じてアイデアを出し合い、地域の課題を学びながら若者らしい視点でまちづくり事業を検討・提案する「平川市ユース議会」の令和6年度メンバーを募集します。

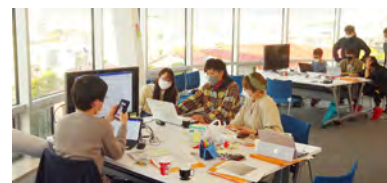

●応募資格

- ・平川市に在住、在学、在勤または平川市に関心のある方
- ・15歳から29歳までの方（中学生を除く）
- ※18歳未満の方は、保護者の承諾が必要です。

●募集概要

- ①人数 10～15人程度（応募多数の場合は選考を行います）
- ②任期 1年（再任できます）
- ③報酬 1日3,000円（交通費込み）

●応募方法

右のQRコードより「平川市電子申請サービス」へアクセスし、必要事項を記入、申請ください。



●提出期限 5月10日(金)必着

※審査・選考結果は5月下旬に応募者全員に通知します。

●活動内容

- ①定例会 6月7日～12月末を目途に毎月第1・3金曜日 19:00～21:00に開催します。（市役所本庁舎）
- ②視察研修などの終日活動 土曜日に数回実施します。

令和5年度は、前年度に提案された「平川市企業ガイドブック」が製作されました！



【問合せ】 政策推進課 政策推進係 ☎55-5737
（本庁舎3階21番窓口）

TOPICS 03

平川市すこやか住宅支援補助金

移住者、子育て世帯、新婚世帯の
住宅新築・購入を支援します！

市では、移住・定住の促進のため、移住者・子育て世帯・新婚世帯の方へ、住宅を新築または購入する場合にかかる経費の一部を補助します。



●補助対象者

申請時点で、①～⑤のいずれかと、右記の必須条件を満たす方が対象です。

- ①5年以上平川市に住民登録がなく移住する予定の方
- ②5年以上平川市に住民登録がなく移住し、転入後2年以内の方
- ③中学生以下の子どもまたは妊婦がいる世帯
- ④婚姻日から2年以内の新婚の世帯
- ⑤住宅新築・購入後の実績報告時までに婚姻し夫婦となることが見込まれる方がいる世帯

※詳しくは市ホームページをご覧ください、お問い合わせください。



《 必須条件 》

- ・市税などを滞納していない方（新築・購入後に同居予定の方を含む。転入予定の方は、申請時に住民登録している市町村の市町村民税などを滞納していない方）
- ・取得する住宅がある地区の町会に加入している、もしくは実績報告時までに加入する方

●補助対象住宅

平川市内にあり、申請する方が所有し居住する住宅
(新築住宅・建売住宅・中古住宅)

- ・【新築の場合】→登記完了前
- ・【購入の場合】→契約後3か月以内に申請してください。

※個人から中古住宅を購入する予定の方は事前にご相談ください。

●補助金額

補助金の額は、次の表に定める額または補助対象経費の10分の1に相当する額（1,000円未満切捨て）のいずれか低い額となります。

対象者 区分	移住者				市内の 子育て・ 新婚世帯
	県外		県内(市外)		
	子育て・ 新婚世帯	子育て・ 新婚世帯以外	子育て・ 新婚世帯	子育て・ 新婚世帯以外	
市内業者	110万円	70万円	70万円	40万円	40万円
市内業者以外	85万円	45万円	45万円	25万円	25万円
弘前圏域空き家・空き地バンク加算（30万円） ※詳細はお問い合わせください。					

[申込み・問合せ] 政策推進課 政策推進係 ☎55-5737 (本庁舎3階21番窓口)

TOPICS 04

平川市結婚新生活支援補助金

新婚世帯の住宅取得・賃借・リフォーム・
引越しを支援します！

市では、新婚世帯の方へ住宅の取得費（新築または購入）や賃貸費、リフォーム費用、引越し費用の一部を補助します。

●補助対象世帯

- 申請時点で、以下の全てを満たす世帯が対象となります。
- ①令和6年1月1日から令和7年3月21日までに婚姻届を提出・受理されていること
 - ②婚姻時に、夫婦双方の年齢が満39歳以下であること
 - ③申請日時点において発行される直近の世帯所得の合計額が500万円未満であること
(貸与型奨学金の返済を行っている場合は、所得証明書をもとに算出した世帯の所得から貸与型奨学金の年間返済額を控除します)
 - ④夫婦双方の住民票の住所が対象とする住居の住所となっており、2年以上継続して平川市に居住する意思があること
 - ⑤過去に同様の補助制度を受けたことがないこと
 - ⑥市税などの滞納がないこと
 - ⑦過去にこの制度による補助を受けていないこと

●補助対象経費

令和6年4月1日から令和7年3月21日までに支払った住宅の取得費、賃貸費等、リフォーム費用や引越し費用の合計額。
※倉庫・車庫の工事費用、外構工事、家電購入・設置は対象外となります。

●補助金額

申請時点で夫婦とも満29歳以下の場合は上限60万円、それ以外の場合は上限30万円

※詳しくは市ホームページをご覧ください、お問い合わせください。



要件を満たせば、
上記の補助金との
併用もできます！



[申込み・問合せ] 政策推進課 政策推進係 ☎55-5737 (本庁舎3階21番窓口)

TOPICS 05

青少年国内交流事業の参加者を募集します

友好親善交流都市である鹿児島県南九州市の中・高校生とのホームステイなどの交流を通じて、文化・教育・産業などを学んでみたい中・高校生を募集します。

●派遣期間 7月27日(土)～7月30日(火)

●受入期間 12月26日(木)～12月29日(日)

※派遣・受入いずれも、3泊4日のうちホームステイは2泊を予定

●対象者

市内在住の中・高校生（南九州市への派遣とホームステイの受け入れが共に可能な方）

●プログラム（予定）

派遣 ホームステイ、特攻平和会館見学、マリンスポーツ体験 ほか

受入 ホームステイ、雪遊び体験、世界一の扇ねぶた見学 ほか

●募集人員 7人

●参加費用 35,000円

●申込期限 5月10日(金)

申込書は市ホームページ、平賀公民館、尾上総合支所、碓ヶ関公民館、葛川支所に設置しています。

※郵送可（5月10日(金)必着）

詳しくは市ホームページをご覧ください。



【問合せ】 平賀公民館（文化センター内） ☎44-1221

派遣の様子



受入の様子



柏農魅力発信プロジェクト

柏木農業高校（柏農）が持つ様々な魅力やイベント情報などを、本誌で取り上げていきます。

海外研修の成果を知事に報告！

台湾研修の青森県知事報告会に出席しました

3月21日、県の事業として今年1月に実施された台湾での海外研修の成果を、柏農生たちが知事へ報告しました。りんごのアンケート調査を中心とした内容の発表で、研修で学んだ成果をしっかりと伝えました。



▲県庁での発表の様子



▲台湾研修でのアンケート調査の様子

187 億
2千万円

前年度比
3.7%減

いつまでも住みつづけたいまち
若者世代の希望がかなうまちを目指して

令和6年度予算編成では、第2次平川市長期総合プランの将来像「あふれる笑顔 暮らし輝く 平川市」の実現のため、3つの基本目標を重点事項の基本とし、加えて「第2期平川市まち・ひと・しごと創生総合戦略」の目的である人口減少対策や、自治体DXに対する取り組みにも予算を重点配分しました。

歳入

地方交付税78億円や国庫支出金42億8,044万円など、依存財源が144億8,377万円と全体の77.4%を占めており、財源の多くを国や県に頼らなければならない状況になっています。

残る22.6%の自主財源については、市税が25億4,624万円と約半分を占め、基金繰入金（貯金の取り崩しなど）は7億9,500万円となっています。

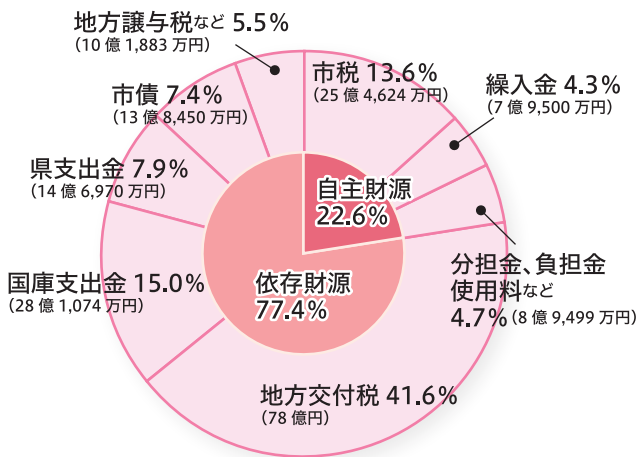

歳出

社会・児童・障がい者福祉などに支出される民生費が64億5,034万円と全体の34.5%を占めており、庁舎の整備などに使われる総務費が25億574万円、市の借金返済のために使われる公債費が24億6,417万円などとなっています。

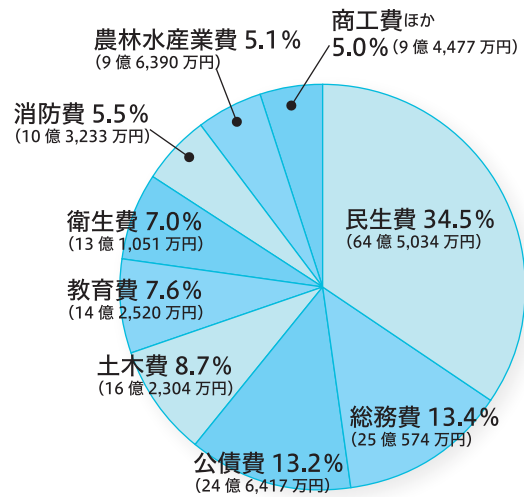

市民1人当たり

区分	金額
使われるお金	633,309円 (前年度648,553円)
納めるお金	86,140円 (前年度82,094円)

※市の人口29,559人（令和6年3月末現在）で計算しました。

特別会計

会計名	予算額
国民健康保険特別会計	37億9,150万円
介護保険特別会計	42億4,130万円
後期高齢者医療特別会計	4億2,400万円
診療所特別会計	2億5,170万円
尾上地区住宅団地温泉事業特別会計	1,320万円

企業会計

区分	予算額	
水道事業	収益的収入	6億696万円
	収益的支出	4億5,128万円
	資本的収入	3,981万円
	資本的支出	6億7,539万円
下水道事業	収益的収入	10億3,054万円
	収益的支出	10億1,983万円
	資本的収入	3億3,514万円
	資本的支出	6億7,990万円

予算用語の説明

- **自主財源と依存財源** 市が自主的に徴収できるお金を「自主財源」、国や県から交付されたり、金融機関などから借り入れるお金を「依存財源」といいます。
- **地方交付税** 税収入が少ない市でも住民に対し一定水準のサービスを行えるように、国から交付されるお金。
- **市債** 道路や学校を整備するなど、多額の経費がかかる事業を行うときに金融機関などから借り入れるお金。
- **地方譲与税** 国が徴収した自動車重量税などから、一定基準により市に交付されるお金。

今年度実施される事業の概要

魅力あるひとづくり

すこやか住宅支援事業／移住支援金事業／地域運営組織活動拠点施設整備事業／地域おこし協力隊活用事業／野球・ソフトボール競技トップアスリート教室

すこやか住宅支援事業

市内への移住世帯、子育て世帯、新婚世帯を対象に、住宅の新築または購入の費用の一部を助成します。



移住支援金事業

移住の促進と人口増加を図るため、東京圏から当市に移住し、就業・起業等の要件を満たす方を対象に、移住支援金を支給します。



地域運営組織活動拠点施設整備事業

弘南鉄道館田駅を活用し、周辺地域に居住する子どもから高齢者まで、多世代が集い交流するとともに、地域運営組織の先駆けである（一社）平川市西地区まちづくり委員会の持続的な運営を確保するための活動拠点施設を整備します。

活力あるしごとづくり

スマート農業導入支援事業／地産地消推進事業／地域プロジェクトマネージャー活用事業／平川市企業ガイドブック事業／イルミネーションプロムナード事業

スマート農業導入支援事業



スマート農業技術を取り入れ省力化等を図る農業者等に対し、導入費用の一部を助成します。ロボット草刈機、自動操舵装置等の導入経費補助を継続します。

地産地消推進事業



米の消費拡大と、学校給食における平川市産食材の使用率向上に向けた取組として、地元食材を使用した「ひらかわプレミアムメニュー」を提供します。

住み続けたいまちづくり

出産・子育て応援事業／子ども医療費給付事業／がん検診初回精密検査費用助成事業／がん患者医療用補整具購入費助成事業／立地適正化計画策定事業

出産・子育て応援事業

これまで第3子以降の出産に対して、出産祝金事業として子ども一人当たり30万円を支給してきましたが、同事業を廃止し、支給対象を第1子から拡大します。



子ども医療費給付事業

平成30年度から所得制限を設けず、中学生以下の医療費無料化を実施してきましたが、令和5年9月診療分以降の医療費からは高校生までを助成対象としています。令和6年度においても継続実施することで、子育て世帯を支援します。

がん検診初回精密検査費用助成事業

がん検診で要精検と診断された方の精密検査受診率を100%にし、がんの早期発見、早期治療につなげるため、初回精密検査料の一部を助成します。



自治体DX関連事業

AIデマンド交通導入・運行事業／宅配ボックス設置推奨事業

AIデマンド交通導入・運行事業

定時定路線型のバス運行を見直し、循環バス（4路線）と尾上乗合タクシー（2路線）を1つの区域として、AI技術を活用したデマンド予約システムを導入することにより、利用者の利便性向上を図ります。

大型建設事業

尾上分庁舎大規模改修事業／防災行政無線大規模更新事業／防災拠点施設整備事業

尾上分庁舎大規模改修事業



市民参画により検討してきた利活用方針に基づき、尾上分庁舎の大規模改修を実施します。

令和6年度

農業関係補助事業のお知らせ

令和6年度の農業関係の補助事業を希望される方は申込みをお願いします。事業ごとに補助対象要件や申込期限が異なりますので、詳細はQRコードからご確認いただくか、農林課（本庁舎3階18番窓口）までお問合せください。

果樹・施設野菜

申込期限 5月10日(金)

●ふるさと農業応援事業（設備導入支援）

補助内容 生産性向上に要する設備について補助

- ①簡易トイレの購入費、設置費用 ②作業場コンクリート舗装の整備費用
③かん水施設一式及び必要部材の購入経費 ④防犯カメラ購入経費

補助率 1/3（各メニューに上限あり） / 対象者 果樹経営面積50a以上、特産果樹・施設野菜5a以上

果樹のみ

●果樹経営支援対策事業

補助内容

- ①優良品目・品種への改植・新植に対し、果樹の品目や栽培方法に応じ15～73万円/10aを補助
②新植・改植後の未収益期間支援として22万円/10aを補助
③排水路、園内道、かん水装置などの園地整備に対し事業費の1/2以内を補助
④伐採による廃園に対し8万円/10aを補助

改植、新植、小規模園地整備事業に対しては、平川市園地づくり事業で税抜事業費の1/4をかさ上げ補助

対象者 認定農業者又は樹園地面積50a以上のJA果樹部会員など

●ふるさと農業応援事業

苗木助成 R6.4.1～R7.3.20までに納品および支払いが完了する苗木（台木を含む）の購入経費（台木、品種指定なし）を補助 ※国の果樹経営支援対策事業にて対象とする苗木は対象外

補助率 1/3以内（上限700円/本） / 対象者 市内農業者

ネット張替支援 果樹園の防風ネット張替費用を補助

補助率 1/3以内 / 対象者 果樹経営面積50a以上

●特産果樹産地育成・ブランド確立事業

支柱・樹棚の購入費、雨よけハウスの整備に係る経費を補助

補助率 1/3以内（上限あり） / 対象者 認定農業者、認定新規就農者、営農集団など

野菜・花き

●生産額拡大施設等整備事業

パイプハウス、省力化・高品質化を目的とした機械の導入に係る経費を補助します。

補助率 3/10以内、条件により1/2以内（上限あり）

対象者 認定農業者、認定新規就農者、農業法人など

申込期限 5月10日(金)

新規就農

申込期限 随時

●新規就農者育成総合対策事業（経営開始資金）

新規就農される方に、農業経営を始めてから経営が安定するまでの最大3年間、年間150万円を交付します。

●新規就農者育成総合対策事業（経営発展支援事業）

就農後の経営発展のために、機械・施設等の導入をする場合の経費を支援します。

●新規就農支援事業（農地賃借料補助）

新規就農者の農地賃借料に対し助成します。

各種事業の詳細は右記の
QRコードからご確認ください



全品目

●スマート農業導入支援事業

- ①農業用ドローンの導入に係る経費を補助
補助率 50%以内または30%以内（上限あり）
対象者 JA水稲連に所属して他の生産組織の防除も行う組織、認定農業者、認定新規就農者
- ②ドローンの技能認定に係る経費を補助
補助率 50%以内（上限あり）
対象者 JA水稲連に所属して他の生産組織の防除も行う組織、認定農業者、認定新規就農者
- ③ロボット草刈機、ラジコン草刈機、アシストスーツの導入に係る経費を補助
補助率 30%以内（上限あり）
対象者 認定農業者、認定新規就農者、果樹産地構造改革計画において定められている「担い手」の要件を満たす者
- ④自動操舵装置、自動水管理システムの導入に係る経費を補助
補助率 25%以内（上限あり）
対象者 認定農業者または認定新規就農者

申込期限 5月10日(金)

水稲

●稲わら収集機等導入支援事業

- 稲わら収集機の購入費を補助
補助率 1/3以内（上限あり）
対象者 認定農業者又は認定新規就農者、営農集団、農業法人等

申込期限 12月27日(金)

●稲わら有効利用支援事業

稲刈り後、稲わらのすき込みや収集をした場合、10a当たり1,000円以内を補助します。また腐熟材を使用した場合10a当たり1袋を上限とし補助します。

詳しい内容、申込みについては広報ひらかわ8月号にてお知らせします。



その他

- 農業経営法人化支援事業
(法人設立補助金、社会保険料等補助金)
- 6次産業化応援事業
- グリーン・ツーリズム推進事業
- グリーン・ツーリズム受入農家応援事業
- 農業機械オペレーター養成支援事業
- 農家応援隊（農業人材マッチング事業）
(詳細は10ページをご覧ください)
- 農業用機械シェアリング事業
(詳細は10ページをご覧ください)
- りんご共済加入促進事業

- 農業収入保険制度加入促進事業
- 経営継承・発展等支援事業

【りんご農家のみなさまへ】

モモシンクイガ対策として、
交信攪乱剤を設置しましょう。



【剪定枝の利活用について】

りんごや庭木の剪定枝などを
バイオマス燃料として活用しま
せんか？



＼初心者歓迎／

農家応援隊を募集します

農家でアルバイトをする方
に対する支援だよ！

市では、農業者と農業現場で働きたい方とのマッチングを促進し、継続的な就労につながるよう、新たに臨時作業員として農業者に雇用される方を対象に、補助金を交付します。



支援その1

就労時間80時間ごとに10,000円を交付
(上限80,000円)

対象となる方

新たに平川市内の農家のもとで臨時作業員として就労する方(市外の方も対象)。

ただし、次の場合は対象外となります。

- 過去に平川市内の農家のもとで継続就労していた場合
- 三親等内の親族のもとで就労する場合
- 雇用主において、当該年度で既に事業を活用した方を3名雇用している場合

対象期間 事業申込日から11月30日まで

支援その2

農作業に必要な被服等の購入費の1/2を支援
(上限5,000円)

ポイント

- 事業活用の際は、事前申込みなどの手続きが必要となります。
- 既に雇用主が決まり、就労している場合でも対象となることがありますのでご相談ください(雇用契約書など雇用条件を確認できる書類をご持参ください)。ただし、申込日以前の就労分は対象外となります。

※予算の範囲内での交付となりますので、申請状況によっては、年度途中で受付が終了となる場合や、交付が打ち切りになる場合もあります。



人手不足に悩む農家の方へ ～農業無料職業紹介所のご案内～

農業における補助労働力不足の解消を図るため、無料職業紹介所を設置し、市内の農業者と、農業現場で働きたい方のマッチングを行っています。春作業に向けて、補助労働力を必要とする農家の方は、農林課へお申し込みください。

[申込み・問合せ] 農林課 農政係 ☎55-5898 (本庁舎3階18番窓口)

事業者と共同で 農業用機械シェアリング事業を提供しています



初期投資が大きいことが就農のハードルとなっていることから、農業用機械の導入コストの低減を図るため、株式会社クボタと共同で、農業用機械のシェアリング(レンタル)サービスを提供しています。

- 対象者 市内で耕作している農業者
- 機種 21馬力トラクタ+アタッチメント
(標準ロータリー、マルチロータリー)

■利用料(1時間あたり、税抜き)

トラクタ+標準ロータリー 1,900円
トラクタ+マルチロータリー 2,100円

■保管場所 JA津軽みらい平賀園芸センター

※保管場所からほ場までの移動、利用後の清掃・給油作業(給油代は利用料に含まれる)はご自身で行っていただきます。

■利用の流れ

①クボタ農機シェアリングサービスへの会員登録

※会員登録フォーム

<https://agriculture.kubota.co.jp/special/agrisharing>

(QRコードからも登録可能です。)

②操作説明会参加

③農機利用(WEB予約)

※操作説明会は利用希望者が一定数集まり次第開催



[問合せ] 農林課 農政係 ☎55-5898 (本庁舎3階18番窓口)

軽自動車税（種別割）の減免について

対象手帳 身体障害者手帳、療育（愛護）手帳、精神障害者保健福祉手帳、戦傷病者手帳

障害者手帳などの交付を受けていて、一定の条件を満たす場合は、申請により軽自動車税（種別割）が減免されます。ただし、軽自動車税（種別割）と自動車税（種別割）の減免は重複して受けることはできませんのでご注意ください。また、障害者の方一人につき1台（軽自動車、普通自動車にかかわらず）に限ります。対象となる手帳の交付を受けている方の生業、通院、通学などのために軽自動車を使用している方はお問い合わせください。

■申請受付期間

5月8日（水）～5月24日（金）
（土・日曜日を除く）

※期間を過ぎると、令和6年度の減免を受けられなくなります。

■申請窓口

・税務課住民税係（本庁舎2階8番窓口） ・尾上総合支所庶務係
・碓ヶ関総合支所庶務係 ・葛川支所庶務係

■提出書類など

減免申請書と右の書類などを準備し、申請窓口で申請してください。
※減免申請書は申請窓口に設置してあるほか、市ホームページにも掲載しておりますのでご活用ください。

※詳細は市ホームページをご覧ください。



- ①納税義務者の個人番号（マイナンバー）確認書類と本人確認書類
 - ②運転する方の運転免許証
 - ③車検証（特殊用途の軽自動車の場合は「車いす移動車」などの構造について記載があるもの。記載がない場合は、車両の構造が確認できる書類、写真などをご用意ください）
 - ④軽自動車税（種別割）納税通知書
 - ⑤対象となる手帳など（一般の軽自動車の場合）
- ※障害者の方と運転される方が別居している場合は、生計同一証明書（福祉課障がい支援係で発行）も必要です。

[問合せ] 税務課 住民税係 ☎55-5368
(本庁舎2階8番窓口)

黒石税務署からのお知らせ ～定額減税の説明会の開催について～

令和6年分の所得税について、令和6年6月以降に支給する給与にかかる源泉徴収税額から、定額による所得税額の特別控除（以下「定額減税」といいます。）が実施されます。

つきましては、給与支払事務を行う源泉徴収義務者を対象とした定額減税の説明会を開催いたします。

説明会では、定額減税制度の概要のほか、質疑等の時間を設けます。また、国税庁ホームページに「定額減税特設サイト」を設けて最新情報を掲載しておりますので、是非ご活用ください。

- ▶開催日時・場所（午前・午後各1回開催）
- ▶開催日 【4月】19日（金）、26日（金）
【5月】16日（木）、17日（金）

- ▶時間 ①10:00～11:00
②14:00～15:00

- ▶場所 スポカルイン黒石 大会議室
- ▶定員 各50名

▶申込方法 申込はLINEアプリを活用した事前予約制となります。LINEアプリを使用していない方は黒石税務署への電話予約も可能です。なお、先着順となりますので定員になり次第受付終了です。

※詳細は国税庁ホームページをご覧ください。



[問合せ] 黒石税務署 調査部門（法人担当）
☎52-9488（直通）



平川市LINE公式アカウントはしまってます!



友だち追加方法

- 1 LINEアプリを開く
- 2 画面左下の「ホーム」を押します
- 3 画面右上の「+」を押します
- 4 QRコードを押します
- 5 QRコードをカメラで読み取り、リンク先を開いて「追加」を押します

友だち追加してね!

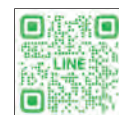

- 防災
- イベント
- 証明書の申請
- ごみの分別方法
- 学校給食の献立確認
- 集団検診申込みなどの便利な機能がたくさん!

春の狂犬病予防注射

狂犬病予防法により、生後91日以降の犬を飼う時は生涯1回の登録と年1回の狂犬病予防注射を受けることが義務づけられています。実施場所や日程は、登録犬の飼い主の方に4月中にお送りするはがきにてお知らせいたします。

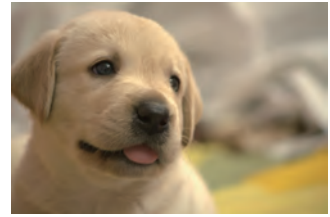

料 金

予防注射のみの場合 1頭 3,300円

(内訳：注射料金 2,750円 + 注射済票交付手数料 550円)

- ・未登録の場合は登録料1頭3,000円が別途必要となります。(合計6,300円)
- ・動物病院で予防注射をした場合は市民課(本庁舎2階4番窓口)で注射済票交付申請をする必要があります。申請の際は注射済証と交付手数料550円が必要となります。

持ち物/注意事項

春の狂犬病予防注射

実施のお知らせ(郵便はがき) + 左記料金

- ・未登録犬の場合は、はがきが送付されませんのでそのままお越してください。
- ・犬を飼う際は、市への登録が必要です。必ず届け出すようお願いします。
- ・飼い犬が死亡されている場合は、電話などでお知らせください。

実施場所や日程は市ホームページから確認できます。



[問合せ] 市民課 生活環境係 ☎55-5892
(本庁舎2階4番窓口)

Fire station news

消防署 NEWS.

【危険物取扱者試験】

- 日時 6月22日(土)
- 場所 弘前工業高等学校(弘前市馬屋町6番地2)
- 種類 甲種(受験資格が必要です)、乙種(第1類~第6類)、丙種
- 受験料 改正の予定がありますので、消防試験研究センター青森県支部(☎017-722-1902)にお問い合わせください。
- 受験願書配布先 弘前消防本部予防課、各消防署・分署
- 受付期間 5月1日(水)~5月13日(月)(電子申請も同じ期間です。)

※インターネットによる電子申請は、(一財)消防試験研究センターホームページからお願いします。
(<https://www.shoubo-shiken.or.jp>)

【危険物取扱者試験事前講習会】

- 日時 6月7日(金) 9:30~17:00
- 場所 黒石消防署 2階講堂(黒石市追子野木1丁目576番地)
- 対象者 乙種第4類の受験者のうち受講を希望する方
- 受講料 2,000円(弘前地区消防防災協会加入事業所は1,000円)
- ※テキストについては、申込み時にお知らせします。
- ※受講料は講習日に会場で徴収します。
- 受付期間 5月1日(水)~5月31日(金)
- 申込先 弘前消防本部予防課が最寄りの消防署、分署



[問合せ] 弘前消防本部予防課 ☎32-5104

Police station news

警察署 NEWS.

巡回連絡にご協力ください

春になると、進学や就職などで住居の異動が多くなります。交番や駐在所では、年間を通して巡回連絡という活動を行っています。

みなさまのお宅に警察官が訪問した際は、ご協力をよろしくお願いいたします。

巡回連絡とは

災害発生時の安否確認や捜索活動等、留守中の被害(泥棒や火事など)の連絡、家族の事故、病気等の緊急連絡ほかのために、警察官が地域の1軒1軒の各家庭や事務所などを訪問し、お住いの方や連絡先を確認する活動です。

[問合せ] 黒石警察署 ☎52-2311

観光協会
だより

猿賀神社のレンコン堀り体験

猿賀公園鏡ヶ池にて今年もレンコン堀り体験を開催します。鏡ヶ池で育った縁起の良いレンコンを収穫できるのは今だけ！気になる方は平川市観光協会HPをチェック！皆さまのご参加をお待ちしております。

- 日時 5月6日(月)、11日(土)、12日(日)
①10:00～11:00 ②13:00～14:00
③15:00～16:00
- 定員 各回2名 ●料金 1人3,000円
- 集合場所 猿賀神社社務所前
- 申込締切 4月30日(火)



【問合せ】 (一社)平川市観光協会 ☎40-2231

スポーツ協会
だより

平川ジュニアアスリート

小学1～6年生を対象とした陸上競技クラブチーム「平川ジュニアアスリート」です。

1991年(平成3年)名称「平賀ジュニアアスリートサークル」として創設されました。小中学生を対象に、陸上競技の技術取得や体力の向上を図ることは勿論、礼節を重んじ、積極的な練習態度の育成や、仲間を思いやる心の醸成にも配慮しています。また、人として心身ともに健全に成長することを目指して練習を行い、大会にも参加しています。

活動状況はQRコードからご確認ください。



【問合せ】 平川ジュニアアスリート
工藤久 ☎090-8618-2001

文化協会
だより

津軽響心會

津軽響心會は、若者を中心としたお囃子の会で、津軽地方の文化である祭囃子を伝承し、楽しく活動しています。地域の納涼祭、老人ホーム、成人式などでも演奏し、地域を少しでも活性化できればと思っております。



- 対象 どなたでも(主に若者が多い)
- 活動日時 月1回程度
- 活動場所 津軽一円(主に平川市)
- 会費 年3,000円

【問合せ】 代表 工藤海瀬 ☎080-9336-0884

食育
通信

バランスよく食べてストレスから体を守ろう！

新年度になり、生活環境が変わった方も多いのではないのでしょうか。慣れない環境でのストレスは、心や体にさまざまな悪影響を及ぼします。イライラや不安、気分の落ち込みだけでなく、やけ食い、無茶食い、お酒の飲みすぎ、喫煙量の増加などの行動の変化が習慣化すると、高血圧、高血糖、脂質異常症などの生活習慣病を引き起こすこともあります。食事・運動・休養・睡眠といった生活習慣を改善することで、ストレスを軽減・解消することに繋がります。

ストレスに負けない食べ方

ストレスがあると、体はたくさんの栄養を必要とします。朝・昼・夕、バランスよく食べ、さまざまな栄養素を取り入れることが基本です。

食生活を乱さない

偏食、欠食(朝食抜きなど)、暴飲暴食、ながら食いをしない。

おいしく楽しく食べる

おいしいものを食べる、楽しんで食べる、リラックスした環境で食べる、家族や友人等の親しい人と食べる。

バランスのよい食事で、血行を促進しましょう

朝食 脳や内臓を刺激して、体内時計を活動モードに切り替えてくれます。

昼食 午後の活動のために脳と体に栄養補給をします。

夕食 消化管機能のピークは夕方です。それ以降は体が休息する準備に入るため、食べる時間が遅くなりすぎないように、消化に良いものを腹八分目にしましょう。

お酒は飲むとリラックスして寝つきがよくなりますが、睡眠の質が悪くなるので、寝酒にはくれぐれも注意が必要です。3食バランスよく食べ、ストレスに負けない体をつくりましょう。

手話奉仕員養成講座を開催します

聴覚障害者に対する理解と認識を深め、日常会話に必要な手話単語や表現技術を取得することを目的に「令和6年度手話奉仕員養成講座（入門編・基礎編）」を開催します。

日時

5月11日～11月16日
毎週土曜日 13:00～16:10
(9月21日を除く全27回)

場所 平川市文化センター
黒石市産業会館

対象 手話に関心があり入門編を修了後、基礎編を続けて受講できる健聴者
定員 15名(先着順)

講師 黒石ろうあ協会会員、県手話通訳問題研究会黒石班班員

参加費 無料

※別途テキスト代3,300円

問合せ 福祉課 障がい支援係
☎ 55-5791



オレンジカフェ「ささえあい」を開催します

オレンジカフェ「ささえあい」は、認知症の方やそのご家族、認知症に関心のある方が、相談したり交流できる場所です。毎月1回のペースで開催しています。

日時 5月15日(水)
13:00～15:00

場所 本庁舎1階
ひらかわふれいす「アヴェッサ」

参加費 無料

内容 講話「自筆証書遺言書保管制度について」

講師 青森地方法務局弘前支局

問合せ 高齢介護課 地域包括支援係
☎ 55-5374

自衛官採用案内

①一般幹部候補生（大卒程度）

資格

- ・ 22歳以上26歳未満の方
- ・ 20歳以上22歳未満の大卒（見込含む）の方
- ・ 修士課程修了者などで28歳未満の方

受付期限 6月13日(木)

試験日 6月22日(土)

②一般幹部候補生（院卒者試験）

資格 修士課程修了者など(見込含む)

で20歳以上28歳未満の方

受付期限 6月13日(木)

試験日 6月22日(土)

③幹部候補生（歯科・薬剤科）

資格 専門の大卒の方（見込含む）で

20歳以上30歳未満の方

※薬剤は20歳以上28歳未満の方

受付期限 6月13日(木)

試験日 6月22日(土)

④医科・歯科幹部

資格 医科・歯科医師の免許取得者

受付期限 6月6日(木)

試験日 6月21日(金)

詳しくは、お問い合わせください。

問合せ 自衛隊弘前地域事務所
(弘前市城東中央3丁目9-19)
☎ 27-3871

冬眠明けのクマの出没にご注意ください

クマは春先に冬眠から目覚め、11月頃まで食物を探してよく動き回ります。特に山菜、好物のタケノコやキノコを求めて活発に行動します。また、子連れのクマは子どもを守るため気性が荒くなります。

注意すべきこと

- ・ クマは朝夕に活発に動き回るため、早朝と夕方には山中に入らないこと
- ・ 頻繁にクマが出没する地域におい

ては、必ず2人以上で行動し、ラジオや鈴など音の出るものを携帯し、自分の存在をアピールすること

- ・ 悪天候の日は雨、風や霧などによりクマが人の気配に気づかず接近することがあるため、周りに注意すること

クマに出会ってしまったら

- ・ 大声をあげたり、攻撃したりせず、後ずさりしながら静かに立ち去る
- ・ クマに背中を見せて走らない
- ・ 子グマを見ても決して近寄らない(近くに必ず親グマがいます)
- ・ 市街地でクマを見かけたら、安全な場所に移動し、最寄りの市役所・支所や警察署へ連絡すること

問合せ 農林課 農地林務係
☎ 55-5898



五種混合ワクチンについて

令和6年4月から、子どもの定期予防接種に五種混合ワクチンが追加となります。五種混合ワクチンは、これまで実施されてきた四種混合ワクチンとヒブワクチンが一体となったもので、対象者は生後2か月以降のお子様です。接種によりジフテリア・破傷風・百日せき・ポリオ・ヒブ感染症が予防できます。

接種に必要な予診票は、出生手続き時に配付しておりますが、紛失等でお手元がない場合は担当までお問い合わせください。

なお、四種混合ワクチンまたはヒブワクチンを既に接種している方は、原則五種混合ワクチンを接種できません。

問合せ 子育て健康課 母子保健係
☎ 55-5826





障害児福祉手当・特別障害者手当の手当額が改定されます

4月からの手当額（月額）は次のとおりです。

障害児福祉手当 15,690円

特別障害者手当 28,840円

この手当は、身体・知的・精神に著しく重度で永続する障がいがあり、日常生活上、常時特別の介護を必要とする在宅の方の申請により支給する制度です。指定の診断書内容や、所得制限により認定されない場合がありますので、詳しくは事前にお問い合わせください。

問合せ 福祉課 障がい支援係
☎ 55-5791

県税のコンビニ納付・口座振替制度のお知らせ

コンビニ納付

個人事業税、不動産取得税および自動車税種別割は、納税通知書をコンビニエンスストアに持参して納付できます。

口座振替制度

口座振替を利用できる県税は、個人事業税（定期賦課分）、法人県民税・事業税（中間申告・確定申告分）、自動車税種別割（定期賦課分）及び軽油引取税（特別徴収義務者申告分）です。※自動車税種別割の口座振替の令和6年度新規お申込み期限は4月30日（火）です。なお、口座振替済通知書及び自動車税種別割納税証明書につきましては、令和2年度から送付しないこととなりましたので、皆様のご理解をお願いいたします。

問合せ 中南地域県民局県税部
納税管理課 ☎ 32-4341
☎ 32-1131（内線 229・211）



令和6年度空家等実態調査

市では、適切に管理されていない空家等が地域住民の生活環境に深刻な影響を及ぼすことのないよう、生活環境の保全を図り、併せて空家等の利活用を促進するため、「空家等実態調査」を実施します。

市民の皆さまには、ご迷惑をおかけしますが、ご理解とご協力をお願いします。

調査対象 平川市内全域の空家等

調査時期 4月～令和7年1月（予定）

調査方法

(1) 調査員による現地調査

（空家等と思われる建物について、調査員が外観調査を行います。）

(2) アンケートによる意向調査

（空家等と思われる建物の所有者などへ郵送による調査を行います。）

その他

- 調査員は市職員で、市が発行した身分証明書を携帯しています。
- 調査において、業務上知り得た個人情報等を他に漏らしたり、不当な目的に利用することはありません。
- 調査にあたり、調査員がみだりに敷地内に立ち入ることはありません。

問合せ 建築住宅課 都市計画係
☎ 55-7437



ハンセン病元患者のご家族の方へ

～対象となる方々に補償金を支給します～

補償金は、法に基づき、ハンセン病元患者家族の被った精神的苦痛を慰謝するためのものです。秘密は守られますので、まずはお電話でご相談ください。

補償金 180万円または130万円
※一部同居などの要件あり
請求期限 11月21日（休）

問合せ 厚生労働省補償金担当窓口
☎ 03-3595-2262
（受付時間 10:00～16:00
※土日祝日、年末年始を除く）

ゴルフで健康づくりしませんか？

市では、びわの平ゴルフ倶楽部の利用券を配布しています。ゲスト料金よりも安く利用できますので、ご希望の方はお早めにお申し込みください。

利用可能人数

1日4人まで ※先着順

問合せ 政策推進課 政策推進係
☎ 55-5737
（本庁舎3階21番窓口）

弘南鉄道「春の通勤・通学キャンペーン」

弘南鉄道では、この春から通勤・通学で弘南鉄道弘南線を利用していただけよう、通勤定期の新規購入者には1,000円分のQUOカード、通学定期を購入する新1年生には700円分のQUOカードをプレゼントするキャンペーンを実施しています。

この機会に弘南鉄道弘南線をご利用ください。

申込期限 使用開始日の5日前

実施期間 4月30日（火）まで

対象者 弘前市・黒石市・平川市・大鰐町・田舎館村にお住まいの方で、昨年4月以降に、弘南鉄道弘南線の定期券を購入したことがない方

問合せ 弘南鉄道(株)営業課
☎ 44-3136



岩木川総合水防演習

東北6県持ち回りで開催される総合水防演習が、平成28年以来8年ぶりに青森県で開催されます。

総合水防演習は、大雨による災害を想定し、住民の避難訓練や水防団による水防工法演習などのほか、防災知識を楽しく学べる防災展を同時開催するなど東北最大級の水防演習です。

平川市からは、水防団が26名出場し、洪水時などにおける応急対策として水防工法を行います。

万が一の水害に対応できる知識と防災意識を高める絶好の機会となりますので是非ご来場ください。

日時 5月26日(日) 9:00 開始

場所 鶴田町大字野木字東松虫地先
(岩木川左岸36.2km 付近、保安橋下流)

問合せ 総務課 危機管理係
☎ 55-5739

弘前⇄奥入瀬・十和田観光バスを運行します

休日は“ゆったり巡れる癒しの旅”を。お得な乗り放題プランもあります！

運行日 4月13日～11月4日の毎週土・日・祝日

※弘前さくらまつり期間の平日は一部コースを毎日運行(4月19日～5月5日)

コース

- ・弘前→田舎館または黒石→奥入瀬溪流→十和田湖
- ・弘前→田舎館または黒石→十和田市現代美術館
- ・十和田湖→小坂→碓ヶ関→弘前
- ・十和田市現代美術館→奥入瀬溪流→十和田湖→碓ヶ関→弘前

※観光施設へ立寄り休憩しながら運行します

料金 片道4,000円、往復6,500円

※乗り放題プランは12,000円
(2回以上の利用でお得！)

※施設入館料割引など乗車特典あり

最少催行人数 2人

その他

- ・ご予約は乗車日の1か月前から5日前までです。
- ・詳細は公式ホームページをご覧ください。ただか、下記へお問合せください。

問合せ 弘南バス ☎ 38-2255

いつもより水道料金が低いときは漏水かもしれません

水道料金がいつもより低いときは、水道管からの漏水が原因かもしれません。漏水の修理は「指定する業者」が行うことで料金が減免となる場合がありますので、詳しくは市ホームページをご覧ください。

【平賀(東部地区を除く)・尾上地域】

上下水道課 総務係 ☎ 55-5383

(本庁舎3階15番窓口)

【東部地区】

葛川支所 庶務係 ☎ 55-2544

【碓ヶ関地域(上水道)】

久吉ダム水道企業団 ☎ 48-2229

【碓ヶ関地域(下水道)】

上下水道課 総務係 ☎ 55-5383

(本庁舎3階15番窓口)

詳しくはこちら→
のホームページを
ご覧ください。



家族介護用品支給事業のお知らせ

平川市では、要介護度4以上で市民税非課税世帯に属する高齢者を在宅で介護されているご家族の方に対して、ひと月6,250円を上限とし、介護用品引換券を交付しています。

支給対象者

要介護認定において要介護4または5と認定された高齢者で、市民税非課税世帯に属する者を現に在宅で介護している家族

申込方法

市HPより申請書をダウンロードし必要事項を記入して窓口へ提出いただくか、窓口で直接お申込みください。



問合せ 高齢介護課 地域包括支援係
☎ 55-5374

(本庁舎2階12番窓口)

経営相談会日程変更のお知らせ

回覧チラシやHPなどで周知していた経営相談会の日程について、以下のとおり一部変更となりましたのでお知らせします。

【変更前】8月14日(水)

【変更後】8月16日(金)

問合せ 商工観光課 商工振興係
☎ 55-5732

ガイド見学会「案内人と歩いて探る～崇敬会大祭～」

ひらかわ案内人の会では初となる猿賀神社「崇敬会大祭」のガイド見学会を開催します。

猿賀神社の観光はもちろんのこと、ガイドや崇敬会大祭に興味のある方はこの機会に是非ご参加ください。

日時 5月3日(金)祝

10:00～12:00

料金 おひとり様1,000円

集合場所 平川市観光協会ロビー

申込締切 4月29日(月)祝

問合せ 平川市観光協会 ☎ 40-2231

尾上分庁舎の利活用における組織改編について

令和6年4月1日付けの人事異動において、教育委員会事務局内に新組織が編成されました。

【新組織】

図書交流・協働マネジメント室

①図書交流班②協働運営班③リノベーション班

【業務内容】

図書館やチャレンジショップ等の運営方法やこれに伴う尾上分庁舎の改修工事など

問合せ 総務課 人事係 ☎ 55-5739



●市公式SNSで旬な話題をリアルタイムで!

広報で掲載しきれない写真やシティブロモーション活動など、日々発信しております。ぜひご覧ください♪

＼いいね!フォローよろしくお願いします!／



パブリックコメントを募集します

案件 平川市過疎地域持続的発展計画(案)

募集期間 4月16日(火)から5月15日(水)まで

※最終日必着

閲覧方法 ①市ホームページ

②本庁舎政策推進課

③尾上総合支所庶務係

④碓ヶ関総合支所庶務係

⑤葛川支所

※②～⑤の閲覧可能時間は、土日祝日を除く8:15～17:00です。

意見を提出できる方

- ・市内に住所を有する方
- ・市内に事務所または事業所を有する個人および法人その他の団体
- ・市内の事務所または事業所に勤務する方
- ・市内の学校に在学する方
- ・市に対して納税義務を有する方
- ・パブリックコメント手続きに係る事案に利害関係を有する個人および法人その他の団体

意見の提出方法 平川市パブリックコメント意見提出様式に、案件名のほか、氏名及び住所(法人などの場合は名称および代表者名、所在地)などを漏れなく記入し、次のいずれかの方法でご提出ください。

意見提出様式は、市ホームページか閲覧場所②～⑤で入手できます。

▶郵便 〒036-0104 平川市柏木町藤山25番地6

平川市役所 政策推進課 政策推進係 宛

▶電子メール seisaku@city.hirakawa.lg.jp

▶FAX 44-8619

▶政策推進課窓口(本庁舎3階21番窓口)へ持参

意見提出の際のご注意

- ・電話などでの口頭のご意見はお受けできません。
- ・記入漏れがある場合は受付できません。
- ・お寄せいただいたご意見について個別の回答はできません。

結果の公表 氏名・住所を除き、結果を集約したものを市ホームページに掲載します。

問合せ 政策推進課 政策推進係 ☎55-5737

(本庁舎3階21番窓口)

「ひらかわの寺子屋」を開催します

「米ちゃんと楽しいおさんぽ♪」



日時 5月25日(土) 9:15～14:00

散策場所 矢立峠周辺(碓ヶ関地域)

対象・定員 市内在住・勤務の18歳以上の方20名(先着順)

参加費 無料

講師 米坂恵子氏(山岳ガイド)

集合場所 平川市文化センターエントランス周辺
(受付時間 8:45～9:15)

※受付時間は厳守してください。早めの待機もお控ください。

※現地付近まではバスで移動します。

内容 津軽弁を交えた、植物や自然についての解説を聞きながら散策し、自然への親しみを深めます。

※悪天候の場合は、文化センター館内で講話を予定しています。悪天候が予想される場合は、前日午後までに連絡します。

持ち物 飲み物(500mlのペットボトル1～2本程度)、軽食(おにぎりなど)、飴、敷物、汗拭き用タオル、雨具(※雨天決行)

服装 長ズボン、歩きやすい靴、帽子

※黒・黄色の服や足首の出る服装は避けてください。

申込方法

①電子申請(パソコン・スマートフォンによる申込フォーム)

受付期間 4月15日(月)～5月10日(金)23:59まで

※電子申請の受付期間で定員に達した場合は受付を終了します。

②電話(☎44-1221)

(休館日を除く火曜日～土曜日の8:15～17:00)

受付期間 5月11日(土)9:00～18日(土)17:00

問合せ 平賀公民館 ☎44-1221



平川市へ「東京圏から移住」して「就業・起業」する方へ

移住支援金を支給します



以下の①～③の全ての要件に該当する方を対象に、移住支援金を支給します。

①移住先の要件

移住支援金の申請の日から 5年以上、継続して平川市に居住する意思のある方

②就業・起業の要件

「あおりジョブ」に掲載している求人、平成31年 4月 1日以降に新規就業した方、または青森県から起業支援金の交付決定を受けた方

※これ以外の方も対象となる場合があります。詳細やその他詳しい要件などは市 HPをご覧ください。



③移住元の要件 移住直前の10年間のうち通算5年以上、かつ、移住直前に連続して1年以上、東京23区内に在住していた、または、東京圏(埼玉県、千葉県、東京都、神奈川県)に在住し、東京23区内に通勤していた方

④支給額

- ・2人以上の世帯での移住の場合: 100万円
※世帯に18歳未満の方がいる場合は、一人につき100万円を加算します。
- ・単身での移住の場合: 60万円

⑤申請期間 転入後1年以内かつ令和6年4月1日～12月28日の間

問合せ 政策推進課 政策推進係 ☎ 55-5737
(本庁舎3階21番窓口)

平川市へ子どもと一緒に「世帯で移住」して

「医療・福祉職」に関わる方へ支援金を支給します



移住の促進と医療・福祉職の人材確保を図るため、以下の①～④の全ての要件に該当する方を対象に「医療・福祉職子育て世帯移住支援金」を支給します。

①世帯の要件

転入前及び申請時において、18歳未満の子どもを養育している世帯

②移住元の要件

移住直前の10年間のうち通算5年以上、かつ、移住直前に連続して1年以上、県外に居住していた方

③移住先の要件

支援金の申請日から5年以上、継続して平川市に居住する意思のある方

④医療・福祉職の要件

- ・就業の場合 事業対象資格を有し、公的機関で紹介された求人に応募し、県内の医療機関や福祉施設等で就業している方
- ・就学の場合 事業対象資格を有しておらず、県内の医療機関や福祉施設等で就業するために県内の養成機関に就学している方

⑤支給額

- 1世帯につき100万円(基本分)に以下の金額を加算します。
- ・子育て世帯加算: 18歳未満の子ども一人につき100万円
- ・ひとり親世帯加算: 養育者が一人の世帯の場合に100万円

⑥申請期間 転入後1年以内かつ令和6年4月1日～12月28日の間

※詳細は市 HPをご覧ください。



問合せ 政策推進課 政策推進係 ☎ 55-5737
(本庁舎3階21番窓口)

有料広告

地球にやさしい
情報化社会
をめざして

since 1965

TEL 017-761-5303
FAX 017-761-5313

ACS 株式会社 青森電子計算センター
〒038-0031 青森市大字三内字丸山393番地270

有料広告

家具や家電、おうちのモノの
「困った…」「ごさいませんか？」

見積出張費 完全無料

家財の整理・生前整理・遺品の整理・空家片付け・売却・引越・解体前など
1部屋からでも、タンス1点からでも、四次元ポケットにおまかせください!

詳しくはコチラ→

リサイクルショップ 四次元ポケット黒石店
黒石市中川花岡41-1 ☎ 0120-59-3212



●市公式SNSで旬な話題をリアルタイムで!

\\いいね!フォローよろしくお願ひします!／

広報で掲載しきれない写真やシテプロモーション活動など、日々発信しております。ぜひご覧ください♪

facebook

twitter

instagram



市有財産を売却します

【物件名】旧碓ヶ関育苗施設 (土地・建物)

【物件概要】

○土地

所在地 碓ヶ関水溜 11番1、2、3、4、
12番6、7

地積 4,017㎡ (登記面積)

地目 畑または原野

○建物

・育苗施設 A

構造 鉄骨造

建築年度 平成3年3月30日

床面積 660.71㎡

・育苗施設 B

構造 鉄骨造

建築年度 平成3年3月30日

床面積 660.71㎡

・管理棟

構造 木造

建築年度 平成4年7月25日

床面積 24.66㎡

・機械室

構造 木造

建築年度 平成3年3月31日

床面積 24.96㎡

・倉庫

構造 鉄骨造

建築年度 平成4年1月24日

床面積 48.47㎡

【最低売却価格】926,400円 (税込)

【買受適格証明書の申込期限】

日時 5月10日(金) 17:00まで

場所 農業委員会事務局 (本庁舎3階17番窓口)

【入札申込・縦覧期間】

日時 5月27日(月) 17:00まで

場所 財政課管財係 (本庁舎3階20番窓口)

※縦覧場所 市HPまたは財政課管財係

【入札日】

日時 5月28日(火) 10:00から

場所 市役所4階 大会議室1

※物件や入札参加資格などの詳細は、市HPまたは
財政課で縦覧する資料をご覧ください。

問合せ 入札について 財政課管財係 ☎ 55-5734
(本庁舎3階20番窓口)

買受適格証明書について 農業委員会事務局
☎ 55-5396



国民年金通信



◆配偶者の扶養から外れたときは、届出を忘れずに

厚生年金や共済組合に加入している配偶者に扶養されていた20歳以上60歳未満の方が扶養から外れたときは、届出が必要です。

配偶者の扶養から外れるときは、次のようなときです

- ・配偶者が会社を退職したとき
- ・配偶者が65歳に到達したとき
- ・配偶者が亡くなったとき
- ・配偶者と離婚したとき
- ・収入が増えて、扶養要件を満たさなくなったとき

問合せ 市民課 市民係 ☎ 55-5309

弘前年金事務所 ☎ 27-1339

届出に必要なもの

- ・本人確認ができるもの
(マイナンバーカード、運転免許証など)
- ・基礎年金番号がわかるもの
- ・扶養から外れた年月日が分かるもの
(資格喪失証明書など)

※扶養されていた方が就職して勤務先の厚生年金などに加入した場合の手続きは、勤務先を通して行われます。

有料広告

唐竹

デイサービス

ふるさと温泉

「無料お試し歓迎」

☎44-0155



インスタグラム
はじめました



ホームページも
ご覧ください

佐藤忠憲司法書士事務所

司法書士 佐藤 忠憲

相続・売買・贈与等の不動産登記、会社法人登記など
お気軽にご相談ください。

〒036-0203 青森県平川市南田中村内99番地

TEL 090-6688-1262

FAX 0172-57-3160

有料広告

検診のおしらせ

申・問 子育て健康課 健康推進係



LINE申込



Web申込

集団検診

実施日	場 所
5月10日(金)	碓ヶ関地域福祉センター (ハッピーハウス)
5月12日(日)	
5月13日(月)	
5月14日(火)	久吉地区集会所
5月15日(水)	古懸地区集会所
5月16日(木)	李平町会センター
5月17日(金)	唐竹多目的集会所
5月19日(日)	市役所第2庁舎(旧平川市健康センター)
5月20日(月)	

婦人科検診(集団)

実施日	場 所
6月9日(日)	市役所第2庁舎(旧平川市健康センター)

けんこう教室

問 高齢介護課 地域包括支援係

対象

65歳以上

介護予防教室

開催時間については、各在宅介護支援センターへお問い合わせください。

場 所	5月実施日	申込先
ひらかわ ドリームアリーナ	9日(木) 23日(木)	緑青園在宅介護支援センター ☎44-6116
館田地区農業 推進拠点施設	1班1日(水)15日(水) 2班8日(水)22日(水)	三笠在宅介護支援センター ☎44-8877
特別養護老人 ホームさわやか園	7日(火) 21日(火)	在宅介護支援センター さわやか園 ☎43-5432
尾上地域福祉 センター	14日(火) 28日(火)	尾上在宅介護支援センター ☎57-5351
碓ヶ関地域 福祉センター	7日(火) 21日(火)	碓ヶ関在宅介護支援センター ☎45-2182

体力アップ教室

時 14:00 ~ 15:00

5月実施日	場 所・申込先
14日(火) 21日(火) 28日(火)	場 ひらかわドリームアリーナ 申 ひらかわドーム ☎43-0660
8日(水) 15日(水) 22日(水)	B&G尾上体育館 ☎57-4633

母子のおしらせ

申・問 子育て健康課

場 所 平川市役所第2庁舎(旧平川市健康センター)



ひらかわ子育て
応援アプリ
を是非ご利用
ください

乳幼児健康診査

- 4か月 令和6年1月生/5月21日(火)/12:10~12:30
- 1歳 令和5年5月生/5月8日(水)/12:10~12:30
- 1歳6か月 令和4年10月生/5月22日(水)
/12:20~12:40
- 3歳 令和2年10月生/5月10日(金)/11:50~12:20

すくすく広場 ※要予約

日時 5月16日(木) 10:00~11:30

申・問 子育て健康課 子育て世代包括支援係

場 所 平川市役所第2庁舎(旧平川市健康センター)

産前産後ケア ※要予約 1回500円

日時 5月9日(木)・14日(火)・28日(火) ※1日4人限定

①10:00 ②11:00 ③13:00 ④14:00

ふれmamaのお産教室 ※要予約

日時 5月2日(木) 10:00~11:30

パパママ教室 ※要予約

日時 5月24日(金) 18:30~20:00

産後mamaの子育て教室 ※要予約

日時 5月30日(木) 13:30~15:30

母子健康手帳の交付 ※要予約

交付時に面談を実施し、保健師等より健診などの説明や相談を行っています。

※「出産応援金」の申請手続きも行います。

場 所 子育て健康課 時 8:15~17:00

相談・サロン・その他

傾聴サロン

日時 5月8日(水)13:00~15:00 ※時間内に随時

場 所 本庁舎1階ひらかわふれいすアヴェッサ

申・問 子育て健康課 健康推進係

精神障がい者家族会「とんぼの会」

日時 5月14日(火) 10:00~12:00

場 所 本庁舎1階ひらかわふれいすアヴェッサ

申・問 福祉課 障がい支援係

司法書士・精神保健福祉士による相談日

日時 4月17日(水) 18:00~19:20 (1回2件まで)

※要予約(1週間前締切)場 所 本庁舎2階相談室1
(10番窓口で受付)申・問 子育て健康課 健康推進係

こころの相談日

日時 5月15日(水) 13:30~15:30 (1回2件まで)

※要予約(1週間前締切)場 所 本庁舎2階相談室1
(10番窓口で受付)申・問 子育て健康課 健康推進係

認知症の人と家族のつどいin弘前

日時 5月18日(土) 13:30~15:30

場 所 弘前市社会福祉センター2階

申・問 (公社)認知症の人と家族の会 青森県支部
弘前地域世話人 東谷 ☎33-8861(職場)



こころの健康診査のお知らせ

【問合せ】 子育て健康課 健康推進係 ☎55-5819

市では、自殺予防対策として、うつ病対策に力を入れています。4月末から6月中旬にかけて、こころの健康診査を無料で実施します。対象者には郵送で用紙を配布しますので、ご協力をお願いします。

内容 自宅でこころの健康度自己評価票を記入していただきます。

対象者 令和7年3月31日時点で、30歳、35歳、40歳、45歳、50歳、55歳、60歳、65歳、70歳の方

楽しみながら健康づくりをしませんか？ 日常生活の改善に！いきいきとした毎日を送るために！

7～9月 ワクワク水中運動教室

平川市スポーツ協会講師による水中運動や栄養指導を実施します。膝や腰の痛みが気になる方にもおすすめです。3か月で12回のプログラムです。

●対象 65歳以上の方 ●定員 各コース10人程度（先着順） ●申込期限 6月7日(金)

●場所 平賀屋内温水プール ●日にち 下の表を参照 ●時間 11：45～12：45

	7月	8月	9月	10月
火曜日	2日、9日、23日、 30日	6日、20日、27日	3日、10日	1日、8日、22日
木曜日	4日、11日、18日、 25日	1日、8日、22日、 29日	5日、12日、19日、 26日	—

【申込み・問合せ】 高齢介護課 地域包括支援係 ☎55-5374

肺炎球菌予防接種の費用を助成します

令和6年度の助成対象と見込まれる方へ個別にお知らせをお送りします。①、②のいずれかに該当する方は助成の対象となりますが、過去に任意で接種された方の把握ができないため、既に接種を受けていてもお知らせが届く場合があります。

- ①満65歳の方（65歳の誕生日の前日から66歳の誕生日の前日まで）
- ②満60歳から満64歳までの方で、心臓、じん臓、呼吸器の機能またはヒト免疫不全ウイルスによる免疫機能の障害があり、身体障害者手帳1級に相当する方

※過去に肺炎球菌ワクチン（23価）の接種を受けている方は助成の対象外となります。

▶ 申込方法・助成額

- 1 接種を希望する医療機関に直接ご予約のうえ、予約日に健康保険証を持参し、接種を受けてください。市が契約している医療機関の窓口では接種費用から5,000円を差し引いた額をお支払いいただきます。

す。生活保護受給中の方は接種料金が無料です。契約していない医療機関での接種を希望する場合はお問い合わせください。

また、予防接種の対象となる方のうち、②に該当する方は、身体障害者手帳も併せて持参してください。※市が契約している医療機関については、個別通知に同封のチラシまたは市ホームページをご確認ください。

- 2 個別通知に同封の予診票を医療機関窓口へ提出してください。

【問合せ】 子育て健康課 母子保健係 ☎55-5826

弘前保健所からのお知らせ ～各種相談・検査日程（予約制）～ 申・問 弘前保健所 ☎33-8521

●ウイルス性肝炎検査・エイズ相談（即日検査） 5月15日(水) 17：00～18：30 エイズ相談専用電話 ☎38-2389

●精神保健福祉相談 4月25日(木)・5月17日(金) 13：00～14：00

相談・検査をお考えの方は、詳細について弘前保健所までお問い合わせ、お申し込みください。

こんにちは赤ちゃん

保護者

本町 光一 くん 大黒 慎
 本町 吏星 ちゃん 中田 稜 那
 新館 叶 ちゃん 石山 明 祐
 尾崎 煌晴 くん 八木橋 雄 斗
 南田中 愛桜 ちゃん 齋藤 聖 輝
 高木 陽彩 ちゃん 小山内 康 矢
 碓ヶ関 莉来 ちゃん 橋本 唯

結婚おめでとう

弘前市) 青山 大地
 小和森) 井筒 李 奈
 本町) 村岡 侑
 尾崎) 須藤 美 有
 本町) 外川 和 幸
 十和田市) 佐藤 伽 奈

夜間・休日納税窓口 ●場所
 ■4月の開設日■ 税務課 収納係

【夜間】4月26日(金)
 17:00～19:00
 【休日】4月28日(日)
 8:30～17:00

お悔やみ申し上げます

岩館 齋藤 ユ ミ 88 町居 葛西 勇之進 84
 高畑 赤平 信 一 79 金屋 松田 正 一 94
 原田 成田 幸 雄 87 南田中 小田切 ツ カ 90
 小和森 工藤 文 夫 88 南田中 佐藤 雄 87
 大光寺 小山内 ツ ヨ 78 原 西谷 ミチエ 91
 大光寺 小山内 照 枝 86 猿賀 今 忠 男 85
 松崎 今井 イ ツ 89 猿賀 白戸 ミネ 101
 本町 對馬 完 榮 79 猿賀 館山 ミドリ 94
 本町 舟本 玲 子 92 猿賀 三上 か つ 87
 唐竹 工藤 文 雄 75 八幡崎 白戸 勇 84
 唐竹 佐藤 京 子 63 八幡崎 白戸 シヅエ 94
 広船 外川 ツ ヨ 94 碓ヶ関 一戸 幸 一 90
 広船 中嶋 長 生 91 碓ヶ関 小田桐 清 行 92
 尾崎 小山内 ト シ 86 碓ヶ関 工藤 三 郎 93
 町居 葛西 秀 春 90 古懸 佐々木 恵 一 90

夜間・休日市民課窓口の開設について

夜間・休日市民課窓口		
日 時	毎週月曜日 (17:00～19:00)	毎月第2土曜日 (8:15～12:00)
場 所	本庁舎市民課	

※パスポート関連、住民異動届（各種届出、転入・転出など）の業務は取扱いいたしませんので、ご注意ください。

人のうごき/事故件数

3月末現在の人口と世帯数

※() は前月比。
 人口…29,559人 (-117)
 世帯数… 12,358世帯 (+2)
 女性…15,617人
 男性…13,942人
 転入…89人 転出…177人

3月の交通事故件数

交通事故…1件
 (負傷者1人、死者0人)

3月の出動件数

火災出動…6件
 救助出動…1件
 救急出動…109件
 その他…1件

寄附をいただきました

3月13日(水)
 あおぎん青令会
 (服部泰成会長)
 図書購入費用として、8万円分の図書カードが寄贈されました。

3月13日(水)
 日本マクドナルド
 株式会社
 地域防犯活動の一環として、小学校新一年生へ安全笛250個が寄贈されました。

3月27日(水)
 大川記念農業教育
 基金協会(奈良寧
 会長)
 農業関連の図書購入費用として、10万円の寄附金をいただきました。

今月の表紙

Cover of this month

表紙は、食ラボひらかわ×ラグノオささきコラボ企画のアップルパイ作り講座の様子です。講座では小麦粉の代わりに米粉専用米「あもりっこ」が使用されました。参加者たちは笑顔を見せながらも真剣に作業し、アップルパイが出来上がると美味しそうに試食していました。

広報ひらかわ No.220
 2024年4月15日発行

発行 平川市
 編集 総務部政策推進課
 ひらかわ魅力発信係

〒036-0104
 青森県平川市柏木町藤山25番地6
 TEL 0172-44-1111 (代表)
 FAX 0172-44-8619
 HP <https://www.city.hirakawa.lg.jp/>
 作成部数 11,300部
 印刷経費 1部あたり32円



平川市HP
 ※QRコードは株式会社デンソーウェーブの商標登録です。

※広報ひらかわは、市の公共施設や市内コンビニエンスストア、スーパーマーケット、温泉施設、郵便局、銀行にも設置しています。

so CUTE! HAPPY BIRTHDAY!

4月で1歳になる 我が家のアイドル

満1歳になるお子さんの保護者の皆さまに案内をお出しし、その中で希望する方のお子さんを掲載しています。掲載を希望する方は、案内に記載されている応募締切までにご応募していただくようにお願いします。



みうら そら
三浦 空 くん
R5年4月2日 (苗生松)
我が家のとってもかわ
いい怪獣です



なかじま さらさ
中嶋 さら咲 ちゃん
R5年4月3日 (尾崎)
毎日元気な歌声にダ
ンス。アイドル顔負け



せいとう
清藤 ひなた ちゃん
R5年4月4日 (高木)
お姉ちゃん大好きで
真似っこ上手!!



のりた えま
則田 咲菜 ちゃん
R5年4月4日 (光城)
これからたくさんの
笑顔を見せてね!



こばやし せいしろう
小林 誠志朗 くん
R5年4月5日 (光城)
これからも元気いっぱ
い大きくなってね!!



にしおか ゆの
西岡 結望 ちゃん
R5年4月6日 (本町)
1歳おめでとう!みんな
の宝物♡



さいとう あさひ
齋藤 旭 くん
R5年4月7日 (柏木町)
我が家の天使♡笑顔100
点満点♡



うえおく まとい
上奥 纏 くん
R5年4月13日 (猿賀)
にこにこ笑顔にまいに
ち癒されているよ!



あべ つばき
阿部 椿 ちゃん
R5年4月14日 (高木)
これからも沢山の愛♡
で、元気で愛らしく。



あべ おうしろう
阿部 桜紫朗 くん
R5年4月14日 (高木)
これからも沢山の愛♡
で、元気で朗らかに。



さいとう ひお
齋藤 陽桜 ちゃん
R5年4月15日 (猿賀)
我が家の推し♡毎日可
愛いが止まりません♡

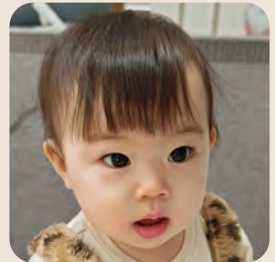

みかみ みお
三上 美桜 ちゃん
R5年4月18日 (石郷)
これからもいっぱい笑っ
て大きくなってね!



こがわ りょうま
古川 稜真 くん
R5年4月22日 (四ツ屋)
お姉ちゃんが大好き♡
パン粥愛する甘えん坊



さとう けいじゅ
佐藤 圭珠 くん
R5年4月23日 (光城)
優しく、たくましく、
大きくなってね!



いまい たいせい
今井 泰成 くん
R5年4月28日 (本町)
我が家の食いしん坊、
たい坊♡



かわむら いつき
川村 樹生 くん
R5年4月28日 (高木)
甘えん坊な樹生♪元気
に大きくなってね!

第43回

平川

さくらまつり

2024

4/20(土)~5/6(月・祝)

午前9時~午後5時 ※ライトアップ~午後9時

会場/青森県平川市 猿賀公園一帯

100



弘南鉄道「わにサポ」ご利用で帰りの運賃が100円になります！

車内の配布用ボックスからわにサポを受け取り、平川市観光協会（猿賀公園内）で専用印を押してもらってください。

平川さくらまつりや「わにサポ」の詳細は平川市観光協会HPをご覧ください。

