

so CUTE!

# HAPPY BIRTHDAY! 11月で1歳になる 我が家のアイドル



きくち なおと  
**菊池 真斗くん**  
H28年11月8日(大光寺)  
いつも可愛い笑顔あり  
がとう元気に育ってね



おの しょうせい  
**小野 奨晟くん**  
H28年11月11日(金屋)  
素敵な笑顔♡いっぱい  
食べて大きくなってね

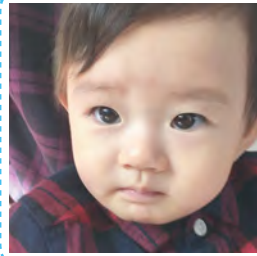

いちのへ なつき  
**一戸 那月くん**  
H28年11月13日(石郷)  
わが家のズルスケなつ  
君! 1歳おめでとう☆



なかじま そうい  
**中嶋 創偉くん**  
H28年11月16日(尾崎)  
表情豊かな三男坊☆す  
くすく育ってね♡



なかむら あんな  
**中村 安那ちゃん**  
H28年11月7日(日沼)  
いっぱい笑って、大き  
くなってね♡

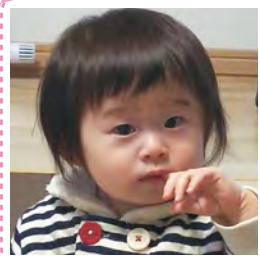

さかき えり  
**榎 恵璃ちゃん**  
H28年11月8日(大光寺)  
1歳おめでとう! 元気  
で大きくなってね

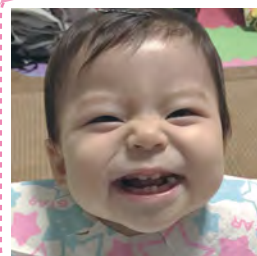

こがわ めあり  
**古川 芽愛莉ちゃん**  
H28年11月24日(新山)  
音楽が流れるといつも  
ノリノリダンス。



あかひら みな  
**赤平 実那ちゃん**  
H28年11月25日(向陽)  
笑うと目がなくなるね。  
それが可愛いけど。



## 「我が家のアイドル」募集しています♪

1歳になる我が家のアイドルは、お子さんが満1歳になる保護者の皆さまに案内をお出しし、その中で希望する方のお子さんのみ掲載しています。  
掲載をご希望される保護者の方は、案内に記載されている応募締切までにご応募していただくようお願いします。

## インフルエンザ予防接種のお知らせ

平川診療所・碓ヶ関診療所・葛川診療所では、12月28日(木)までインフルエンザ予防接種を実施します。

	平川診療所	碓ヶ関診療所	葛川診療所
実施日	月曜日～木曜日	月曜日～金曜日	月・木・金曜日
対象者	中学生以上の方	高校生以上の方	高校生以上の方
受付時間	8時30分～11時 13時45分～16時30分	8時30分～11時30分 13時～17時	月・木：9時30分～11時30分
			金：9時30分～11時30分、 13時30分～14時30分

※休日の場合を除きます。  
※ワクチンが無くなり次第、実施期間内でも終了します。  
※本人確認のため、保険証または免許証をお持ちください。  
料金 3,500円  
※65歳以上の市民は、1,500円の窓口負担となります。

問合せ：平川診療所 ☎44-3101  
碓ヶ関診療所 ☎45-2780  
葛川診療所 ☎55-2404