

平成26年度

税務概要



平川市

目 次

1	平川市の概要	1
	(1)位置	1
	(2)地勢	1
	(3)人口・世帯数	1
	(4)行政組織図	2
	(5)税務機構及び事務分掌	3
2	財政と市税	4
	(1)平成26年度一般会計当初予算額	4
	(2)平成25年度一般会計決算額	5
	(3)平成25年度市税収入決算額	6
	(4)平川市の税率及び税額一覧	7
3	市税課税状況	8
	(1)市民税(個人)	8
	(2)市民税(法人)	11
	(3)固定資産税	12
	(4)軽自動車税	17
	(5)市たばこ税	18
	(6)入湯税	18
4	市税収納状況	19
	(1)平成26年度市税等の納期	19
	(2)徴収費等調	19
	(3)納税貯蓄組合に関する調	19
	(4)市税等収入率調	20
	(5)平成25年度市税等収入区分別調(現年課税分)	21
	(6)督促手数料等調	22
	(7)督促状発行状況調	22
	(8)年度別滞納処分状況調	23
	(9)年度別滞納処分の執行停止状況調	23
	(10)年度別不納欠損処分状況調	24
	(11)平成25年度不納欠損処分(条項別調)	24
5	国民健康保険税	25
	(1)保険税及び賦課基準	25
	(2)一世帯当たり及び被保険者一人当たり保険税(現年度分)	25
	(3)年度別低所得者軽減状況	26
	(4)保険税収納区分別の内訳(現年度分)	26
6	税外収入	27
	(1)平成25年度分証明等手数料調	27

1 平川市の概要

平成18年1月1日、平賀町、尾上町及び碓ヶ関村の2町1村が、自立した地域社会の速やかな構築と住民福祉の向上を図るため、新設合併により「平川市」として誕生しました。

(1)位置

青森県津軽地域の南端に位置し、南は秋田県と接し、東西約30km、南北約25kmにわたり、総面積は345.81km²となり、青森県内の市町村では7番目の規模で、県域の約3.9%を占める広さです。

隣接している市町村は、東は十和田湖を境にして十和田市、秋田県小坂町、西は平川を隔てて弘前市、大鰐町、北は青森市、黒石市、田舎館村、南は秋田県大館市に接しています。

(2)地勢

東に八甲田連峰、西に岩木山の雄大な自然が広がる津軽平野の一部で、農業に適した肥沃な土壌を利用し、平坦地は水田、それを取り巻く丘陵地帯ではりんごの栽培が主になっており、標高500m位の地域では、夏季冷涼な気候を利用して高冷地野菜の栽培が行われています。

また、八甲田・十和田火山群の一部に属した山間地で形成されているため、本市の総面積の約7割が山林によって占められており、このうちの約8割が国有林となっています。

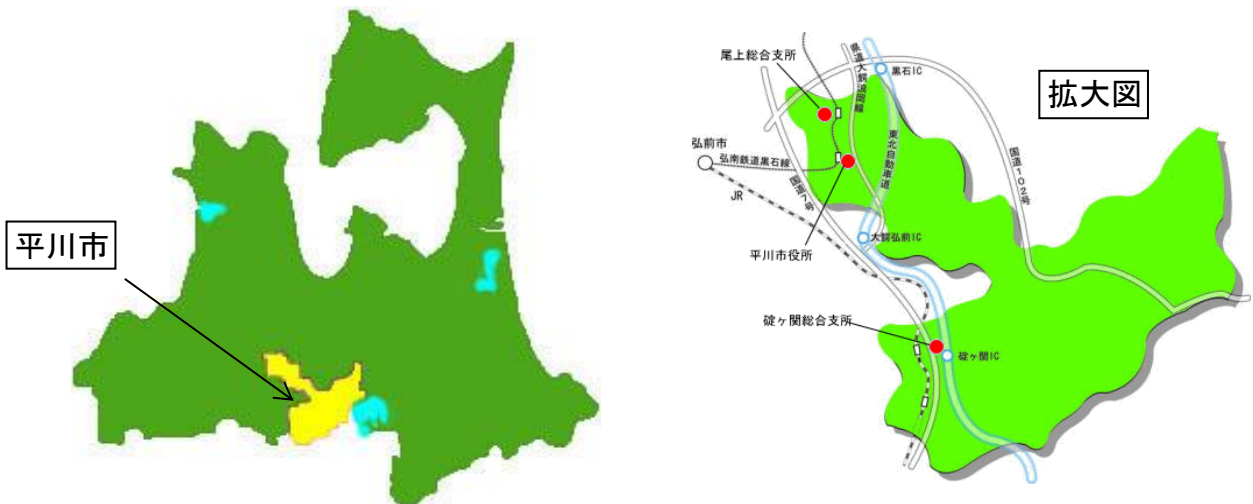

(3)人口・世帯数

区分	平成22年度国勢調査				住民基本台帳 (H26.3.31現在)
	旧平賀町	旧尾上町	旧碓ヶ関村	合計 (平川市)	
人口	人 20,997	人 9,925	人 2,842	人 33,764	人 33,127
世帯数	世帯 6,180	世帯 2,904	世帯 979	世帯 10,063	世帯 11,644

(4) 行政組織図(平成26年4月1日現在)

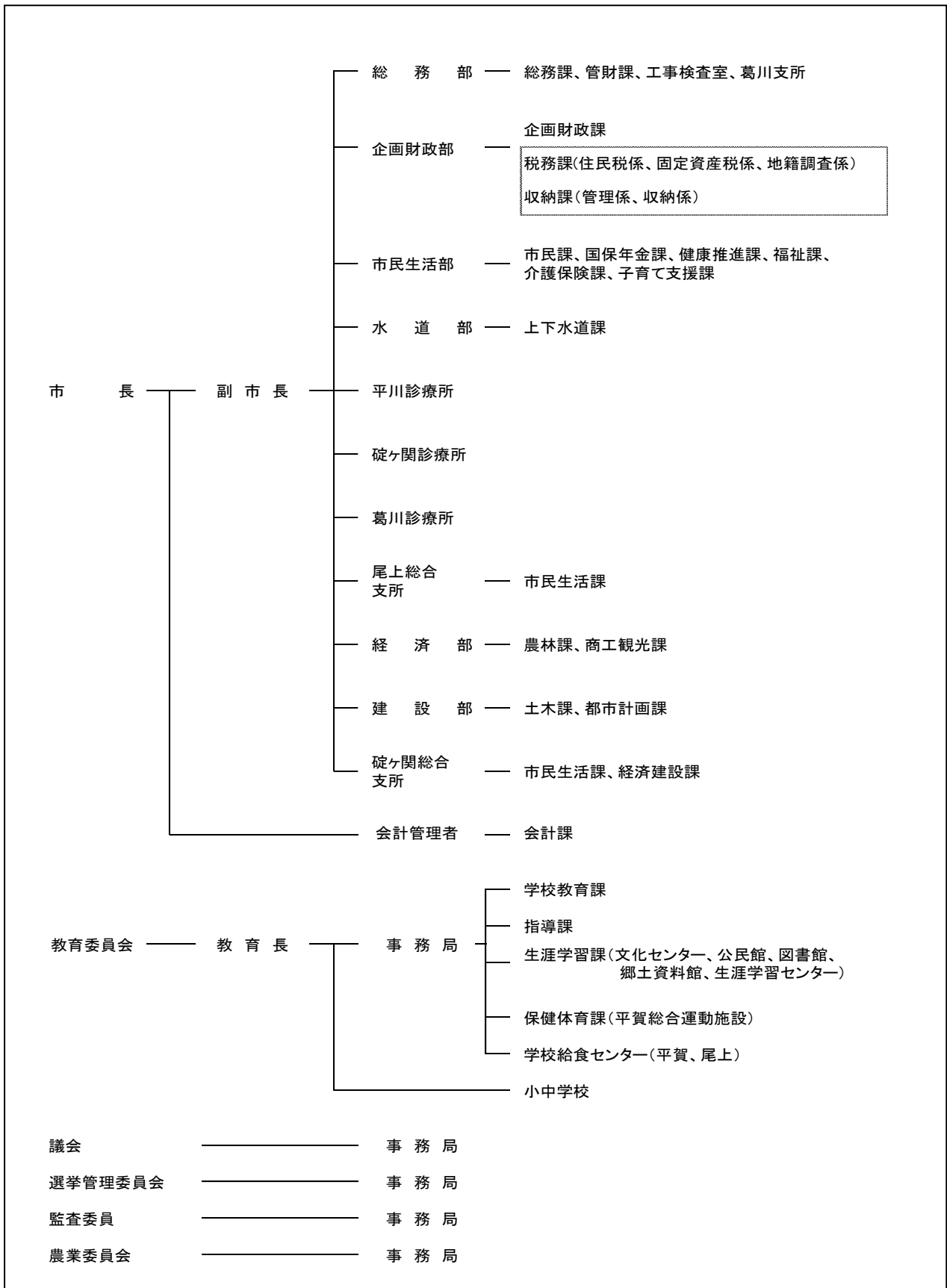

(5) 税務機構及び事務分掌(平成26年4月1日現在)

① 税務機構

機 構	職 名	課長	課長補佐	係長	主任主査	主査	主事	係計
税 務 課	住 民 税 係	1	1	1	0	3	4	8
	固定資産税係			1	0	3	1	5
	地籍調査係			1	0	0	1	2
	計	1	1	3	0	6	6	15
収 納 課	管 理 係	1	1	1	0	0	1	2
	収 納 係			1	0	1	4	6
	計	1	1	2	0	1	5	8

② 事務分掌

課 名	係 名	主 な 事 務 内 容
税 務 課	住 民 税 係	1.住民税(個人・法人)に関すること。
		2.国民健康保険税の賦課に関すること。
		3.軽自動車税、入湯税及び市たばこ税に関すること。
	固定資産税係	1.固定資産の評価及び固定資産税の賦課に関すること。
		2.国土調査の修正に関すること。
		3.公図の整理及び保管に関すること。
地籍調査係	1.地籍調査に関すること。	
収 納 課	管 理 係	1.市税の窓口納付及び口座振替に関すること。
		2.納税貯蓄組合に関すること。
		3.市税の収納消し込み及び照合に関すること。
		4.税外収入の滞納整理の統括に関すること。
		5.市税以外の債権管理、回収指導及び助言に関すること。
		6.平川市債権管理委員会に関すること。
	収 納 係	1.市税の徴収及び納付相談に関すること。
		2.滞納処分に関すること。

2 財政と市税

(1)平成26年度一般会計当初予算額

(単位：千円、%)

歳 入			歳 出		
科 目	予算額	構成比	科 目	予算額	構成比
1 市税	2,304,602	13.9	1 議会費	170,884	1.0
2 地方譲与税	231,000	1.4	2 総務費	1,824,472	11.0
3 利子割交付金	4,000	0.0	3 民生費	5,491,523	33.2
4 配当割交付金	1,800	0.0	4 衛生費	1,046,762	6.3
5 株式等譲渡所得割交付金	300	0.0	5 労働費	152	0.0
6 地方消費税交付金	320,000	1.9	6 農林水産業費	727,161	4.4
7 ゴルフ場利用税交付金	11,000	0.1	7 商工費	444,380	2.7
8 自動車取得税交付金	50,000	0.3	8 土木費	1,740,890	10.5
9 地方特例交付金	10,000	0.1	9 消防費	978,491	5.9
10 地方交付税	7,820,000	47.2	10 教育費	1,356,137	8.2
11 交通安全対策特別交付金	4,600	0.0	11 災害復旧費	68,796	0.4
12 分担金及び負担金	110,778	0.7	12 公債費	2,650,352	16.0
13 使用料及び手数料	107,323	0.6	13 予備費	60,000	0.4
14 国庫支出金	2,394,136	14.5			
15 県支出金	1,286,837	7.8			
16 財産収入	34,916	0.2			
17 寄附金	2	0.0			
18 繰入金	379,384	2.3			
19 繰越金	1	0.0			
20 諸収入	432,021	2.6			
21 市債	1,057,300	6.4			
歳入合計	16,560,000	100.0	歳出合計	16,560,000	100.0

(2)平成25年度一般会計決算額

(単位：千円、%)

歳 入			歳 出		
科 目	決算額	構成比	科 目	決算額	構成比
1 市税	2,349,329	12.9	1 議会費	168,791	1.0
2 地方譲与税	222,210	1.2	2 総務費	2,176,003	12.2
3 利子割交付金	4,548	0.0	3 民生費	5,135,350	28.9
4 配当割交付金	4,689	0.0	4 衛生費	1,153,117	6.5
5 株式等譲渡所得割交付金	5,075	0.0	5 労働費	29,210	0.2
6 地方消費税交付金	290,007	1.6	6 農林水産業費	928,030	5.2
7 ゴルフ場利用税交付金	13,123	0.1	7 商工費	442,929	2.5
8 自動車取得税交付金	66,524	0.4	8 土木費	1,722,063	9.7
9 地方特例交付金	11,295	0.1	9 消防費	1,192,610	6.7
10 地方交付税	8,628,905	47.3	10 教育費	1,959,941	11.0
11 交通安全対策特別交付金	4,227	0.0	11 災害復旧費	161,096	0.9
12 分担金及び負担金	184,500	1.0	12 公債費	2,699,008	15.2
13 使用料及び手数料	118,317	0.7	13 予備費	0	0.0
14 国庫支出金	2,205,307	12.1			
15 県支出金	1,188,158	6.5			
16 財産収入	56,208	0.3			
17 寄附金	823	0.0			
うち ふるさと納税	580	0.0			
18 繰入金	517	0.0			
19 繰越金	198,477	1.1			
20 諸収入	545,573	3.0			
21 市債	2,129,148	11.7			
歳入合計	18,226,960	100.0	歳出合計	17,768,148	100.0

・歳入歳出差引残額	458,812 千円
・翌年度に繰越すべき財源	206,120 千円
・実質収支額	252,692 千円

(3)平成25年度市税収入決算額

(単位:千円、%)

税目	区分	最終予算額	調定額	収入済額	対調定収入率
市民税		919,906	978,770	926,440	94.7
	個人市民税	804,368	859,577	810,451	94.3
	現年課税	794,069	815,457	800,715	98.2
	滞納繰越	10,299	44,120	9,736	22.1
	法人市民税	115,538	119,193	115,989	97.3
	現年課税	114,907	116,220	115,357	99.3
	滞納繰越	631	2,973	632	21.3
固定資産税		1,099,465	1,219,768	1,103,901	90.5
	現年課税	1,087,139	1,124,630	1,091,574	97.1
	純固定	1,071,401	1,108,891	1,075,835	97.0
	交付金	15,738	15,739	15,739	100.0
	滞納繰越	12,326	95,138	12,327	13.0
軽自動車税		82,997	86,036	83,204	96.7
	現年課税	82,268	83,483	82,475	98.8
	滞納繰越	729	2,553	729	28.6
市たばこ税		232,014	232,014	232,014	100.0
	現年課税	232,014	232,014	232,014	100.0
	滞納繰越	0	0	0	0.0
入湯税		3,635	4,471	3,770	84.3
	現年課税	3,635	4,314	3,770	87.4
	滞納繰越	0	157	0	0.0
合計		2,338,017	2,521,059	2,349,329	93.2
	現年課税	2,314,032	2,376,118	2,325,905	97.9

※ 収入済額には過誤納金還付未済額が含まれている。

(4) 平川市の税率及び税額一覧 (H26.4.1現在)

税目	区 分			税率及び税額	
市民税	個人	均 等 割		3,500 円	
		所 得 割		6.0 %	
		分離課税 譲渡	短 期	5.4 %	
			長 期	3.0 %	
	法人	均等割	資本金等が50億円を超え、従業者数が50人を超える法人		3,000,000 円
			資本金等が10億円を超え、50億円以下で従業者数が50人を超える法人		1,750,000 円
			資本金等が10億円を超え、従業者数が50人以下の法人		410,000 円
			資本金等が1億円を超え、10億円以下で従業者数が50人を超える法人		400,000 円
			資本金等が1億円を超え、10億円以下で従業者数が50人以下の法人		160,000 円
			資本金等が1千万円を超え、1億円以下で従業者数が50人を超える法人		150,000 円
資本金等が1千万円を超え、1億円以下で従業者数が50人以下の法人			130,000 円		
資本金等が1千万円以下で従業者数が50人を超える法人			120,000 円		
資本金等が1千万円以下で従業者数が50人以下の法人			50,000 円		
法 人 税 割			14.7 %		
固定資産税	免税点	<ul style="list-style-type: none"> ・ 土 地 課税標準額30万円未満 ・ 家 屋 課税標準額20万円未満 ・ 償却資産 課税標準額150万円未満 		 % 1.4	
軽自動車税	原動機付自転車	総排気量又は定格出力	0.05L以下のもの 0.6kw以下のもの	1,000 円	
			二輪のもので0.05Lを超え0.09L以下のもの 0.6kwを超え0.8kw以下のもの		1,200 円
			二輪のもので0.09Lを超えるもの 0.8kwを超えるもの		1,600 円
			三輪以上のもので輪距0.5mを超え、0.02Lを超えるもの 0.25kwを超えるもの		2,500 円
	小型特殊自動車	農 耕 作 業 用		1,600 円	
		そ の 他		4,700 円	
	二 輪			2,400 円	
	三 輪			3,100 円	
	軽自動車	四輪	乗 用	営 業 用	5,500 円
				自 家 用	7,200 円
貨 物			営 業 用	3,000 円	
			自 家 用	4,000 円	
専ら雪上を走行するもの			2,400 円		
二 輪 の 小 型 自 動 車			4,000 円		
市たばこ税	従量制	旧3級品の紙巻たばこを除く売渡たばこ千本当たり		5,262 円	
		旧3級品の紙巻たばこの売渡たばこ千本当たり		2,495 円	
特別土地保有税	保 有 分		1.4 %		
	取 得 分		3.0 %		
入湯税	1人1日(12歳以上)			150 円	

3 市税課税状況

(1) 市民税（個人）

① 個人市民税の普通徴収・特別徴収額等調

（各年度7月1日現在）

年度 区分	24			25			26		
		（%）			（%）			（%）	
		構成比	増減		構成比	増減		構成比	増減
普通徴収	5,949 人	43.4	△ 4.4	5,700 人	41.6	△ 4.2	4,979 人	36.3	△ 12.6
	242,296 千円	28.5	△ 4.9	266,987 千円	30.2	10.2	223,969 千円	25.5	△ 16.1
特別徴収	7,748 人	56.6	3.5	8,015 人	58.4	3.4	8,751 人	63.7	9.2
	606,788 千円	71.5	10.2	618,030 千円	69.8	1.9	656,050 千円	74.5	6.2
計	13,697 人	100.0	△ 0.1	13,715 人	100.0	0.1	13,730 人	100.0	0.1
	849,084 千円	100.0	5.4	885,017 千円	100.0	4.2	880,019 千円	100.0	△ 0.6

② 所得種類別所得割納税義務者数等調

（各年度7月1日現在）

年度 区分 所得	24				25				26			
	人員 (人)	所得割額			人員 (人)	所得割額			人員 (人)	所得割額		
		金額 (千円)	構成比 (%)	増減 (%)		金額 (千円)	構成比 (%)	増減 (%)		金額 (千円)	構成比 (%)	増減 (%)
給与	9,233	638,807	87.1	8.1	9,339	635,663	83.4	△ 0.5	9,457	645,032	86.1	1.5
営業	369	31,977	4.4	9.0	415	40,414	5.3	26.4	440	42,187	5.6	4.4
農業	358	19,401	2.6	△ 24.9	586	44,701	5.9	130.4	365	20,147	2.7	△ 54.9
その他	979	43,474	5.9	△ 0.4	965	41,650	5.5	△ 4.2	981	42,229	5.6	1.4
計	10,939	733,659	100.0	6.4	11,305	762,428	100.0	3.9	11,243	749,595	100.0	△ 1.7

③ 個人市民税納税義務者数等調

区分	均等割のみを納める者		所得割のみを納める者		均等割と所得割を納める者		
	納税者数 (人)	均等割額 (千円)	納税者数 (人)	所得割額 (千円)	納税者数 (人)	均等割額 (千円)	所得割額 (千円)
給与所得	1,610	5,635			9,457	33,099	645,032
営業所得	150	525			440	1,540	42,187
農業所得	282	987			365	1,278	20,147
その他の所得	440	1,540			981	3,434	42,229
家屋敷等のみ	0						
計	2,482	8,687			11,243	39,351	749,595

④ 課税標準段階別納税義務者数等調

区分	納税義務者数 (人)	総所得金額等 (千円)	所得控除額 (千円)	課税標準額 (千円)
10万円以下の金額	754	579,133	551,896	83,849
10万円を超え100万円以下	5,947	8,165,446	5,050,136	3,128,439
100万円を超え200万円以下	2,818	7,041,724	3,109,823	3,971,452
200万円を超え300万円以下	999	3,934,773	1,498,675	2,466,650
300万円を超え400万円以下	461	2,314,910	754,072	1,584,885
400万円を超え550万円以下	151	950,398	264,827	694,064
550万円を超え700万円以下	49	383,673	87,632	296,041
700万円を超え1,000万円以下	31	321,650	63,454	258,481
1,000万円を超える金額	33	836,083	78,669	799,722
計	11,243	24,527,790	11,459,184	13,283,583

⑤ 課税最低限に関する調（給与収入額）

年度	区分	扶養親族構成例			
		0人 扶養親族なし	1人 配偶者	2人 配偶者 一般扶養	3人 配偶者 一般扶養 特定扶養
24	住民税	930,001	1,378,001	1,684,000	2,100,000
	所得税	1,186,207	1,624,000	2,320,000	3,428,000
25	住民税	930,001	1,378,001	1,684,000	2,100,000
	所得税	1,186,207	1,624,000	2,320,000	3,428,000
26	住民税	930,001	1,378,001	1,684,000	2,100,000
	所得税	1,186,207	1,624,000	2,320,000	3,428,000

※住民税については、均等割の課税最低限である。

※所得税については、給与収入金額の13%を社会保険料控除額とする。

(平成26年7月1日現在)

合 計					納税者数 (人)
均等割を納める者		所得割を納める者			
納税者数 (人)	均等割額 (千円)	納税者数 (人)	所得割額 (千円)	1人当たり負担額 (円)	
11,067	38,734	9,457	645,032	68,207	11,067
590	2,065	440	42,187	95,880	590
647	2,265	365	20,147	55,197	647
1,421	4,974	981	42,229	43,047	1,421
0	0				0
13,725	48,038	11,243	749,595	66,672	13,725

(平成26年7月1日現在)

所得割額 (千円)	平均税率 (%)	納税義務者1人当たり		
		総所得 (千円)	控 除 (千円)	所得割 (円)
2,707	5.9	768	732	3,590
168,964	6.0	1,373	849	28,412
221,598	6.0	2,499	1,104	78,637
142,641	6.0	3,939	1,500	142,784
93,483	6.0	5,021	1,636	202,783
40,995	6.0	6,294	1,754	271,490
17,682	6.0	7,830	1,788	360,857
15,445	6.0	10,376	2,047	498,226
46,080	6.0	25,336	2,384	1,396,364
749,595	6.0	2,182	1,019	66,672

(2) 市民税（法人）

① 法人市民税均等割に関する調

（単位：千円）

年度	区分	9号法人	8号法人	7号法人	6号法人	5号法人	4号法人	3号法人	2号法人	1号法人	計
23	法人数	2	2	18	4	11	9	73	5	253	377
	調定額	6,000	4,125	6,560	1,400	1,855	1,435	9,854	600	12,995	44,824
24	法人数	3	1	20	4	14	8	73	4	250	377
	調定額	9,000	1,750	8,234	1,600	2,255	1,213	9,610	480	12,712	46,854
25	法人数	4	1	19	4	13	7	70	5	251	374
	調定額	12,045	1,750	7,414	1,600	2,080	1,050	8,666	585	12,541	47,731

② 法人市民税法人税割に関する調

（単位：千円）

年度	区分		法人数	法人税割額
23	分割法人	本市本店分	11	11,934
		他市本店分	108	15,309
		小計	119	27,243
	単独法人		258	11,377
	合計		377	38,620
24	分割法人	本市本店分	16	21,747
		他市本店分	102	23,877
		小計	118	45,624
	単独法人		259	24,758
	合計		377	70,382
25	分割法人	本市本店分	15	14,695
		他市本店分	108	32,263
		小計	123	46,958
	単独法人		251	21,531
	合計		374	68,489

(3) 固定資産税

①固定資産税調（現年課税分）

（単位：人、千円、％）

区 分		年 度			増減率
		24	25	26	
納税者数	土 地	10,153	10,031	9,897	△ 1.3
	家 屋	10,681	10,702	10,732	0.3
	償却資産	215	223	225	0.9
	計	21,049	20,956	20,854	△ 0.5
	実人員	14,133	14,070	14,036	△ 0.2
課税標準額	土 地	21,656,997	20,756,035	20,018,667	△ 3.6
	家 屋	43,153,218	43,119,282	43,782,556	1.5
	償却資産	17,690,169	17,646,036	16,850,596	△ 4.5
	計	82,500,384	81,521,353	80,651,819	△ 1.1
調定額	土 地	292,375	279,862	269,647	△ 3.7
	家 屋	586,991	586,578	594,652	1.4
	償却資産	243,719	243,398	232,273	△ 4.6
	計	1,123,085	1,109,838	1,096,572	△ 1.2
1人あたり負担額	土 地	29	28	27	△ 3.6
	家 屋	55	55	55	0.0
	償却資産	1,134	1,091	1,032	△ 5.4
	調定額計／人員	79	79	78	△ 1.3

※各年度9月末現在

②固定資産等所在市交付金及び納付金調

（単位：千円、％）

区 分		年 度			増減率
		24	25	26	
調定額		16,242	15,739	12,798	△ 18.7

③土地に関する調

第1表 平成26年度価格等に関する調

区分 地目		地積 (㎡)				総額
		非課税 地積	評価総地積	法定免税点 未滿のもの	法定免税点 以上のもの	
田	一般田	390,106	23,989,077	645,528	23,343,549	2,806,593
	介在田・市街化区域田		63,845	87	63,758	115,352
畑	一般畑	397,526	25,236,065	1,833,400	23,402,665	867,236
	介在畑・市街化区域畑		583,404	14,506	568,898	1,191,055
宅地	小規模住宅用地		2,053,288	311,117	1,742,171	10,529,283
	一般住宅用地		3,920,834	119,360	3,801,474	16,715,990
	商業地等(非住宅用地)		2,207,591	17,875	2,189,716	10,274,556
	計	948,122	8,181,713	448,352	7,733,361	37,519,829
塩田						
鉱泉地		213	123		123	19,639
池沼		279,844	40,546	45	40,501	265
山林	一般山林	225,481,319	25,050,893	3,277,372	21,773,521	308,599
	介在山林	460				
牧場						
原野		2,821,260	5,506,864	904,636	4,602,228	59,100
雑種地	ゴルフ場の用地		1,313,425		1,313,425	882,622
	遊園地等の用地	148,933				
	鉄軌道用地(単体利用)	2,884	236,800		236,800	144,148
	鉄軌道用地(複合利用)		5,602		5,602	51,686
	その他の雑種地	412,356	2,564,125	460,492	2,103,633	81,460
計		564,173	4,119,952	460,492	3,659,460	1,159,916
その他		22,155,099				
合計		253,038,122	92,772,482	7,584,418	85,188,064	44,047,584

第2表 土地評価額調

(単位:円/㎡)

年度 区分 地目	24			25			26		
	提示平均価格	平均価格	最高価格	提示平均価格	平均価格	最高価格	提示平均価格	平均価格	最高価格
田	117	117	139	117	117	140	17	117	140
畑	34	34	139	34	34	140	34	34	140
宅地	5,095	5,108	22,484	4,838	4,834	20,850	4,588	4,586	19,370
鉱泉地		159,667	642,757		159,667	642,758		159,667	642,758
池沼		7	26		7	26		7	26
山林	12	12	26	12	12	26	12	12	26
原野		11	1,630		11	1,630		11	1,630
雑種地		284	12,656		282	11,761		282	11,016

決定価格(千円)			筆数(筆)			
法定免税点未満のもの	法定免税点以上のもの	課税標準額	非課税地筆数	評価総筆数	法定免税点未満のもの	法定免税点以上のもの
68,188	2,738,405	2,806,593	1,354	16,330	852	15,478
144	115,208	34,010		103	2	101
61,976	805,260	867,236	1,115	18,871	2,005	16,866
20,307	1,170,748	375,267		1,171	64	1,107
1,320,526	9,208,757	1,754,566		11,593	1,986	9,607
336,355	16,379,635	5,570,505		14,410	1,439	12,971
35,674	10,238,882	7,094,864		4,419	177	4,242
1,692,555	35,827,274	14,419,935	1,812	30,422	3,602	26,820
	19,639	19,639	5	37		37
1	264	265	83	12	1	11
36,976	271,623	308,599	913	6,433	1,522	4,911
			1			
9,735	49,365	59,100	459	2,813	664	2,149
	882,622	882,622		59		59
			201			
	144,148	128,233	19	254		254
	51,686	36,180		2		2
7,255	74,205	81,460	754	3,502	793	2,709
7,255	1,152,661	1,128,495	974	3,817	793	3,024
			34,512			
1,897,137	42,150,447	20,019,139	41,228	80,009	9,505	70,504

④ 家屋に関する調

第1表 平成26年度価格等に関する調

構造		区分	棟数	床面積 (㎡)	決定価格 (千円)	単位当たり価格 (円)
木造		総数	22,173	2,235,984	28,259,830	12,693
		法定免税点未満のもの	1,628	82,654	89,260	1,080
		法定免税点以上のもの	20,545	2,153,330	28,170,570	13,082
木造以外		総数	4,317	612,473	15,722,278	25,670
		法定免税点未満のもの	303	17,884	20,724	1,159
		法定免税点以上のもの	4,014	594,589	15,701,554	26,407
計		総数	26,490	2,848,457	43,982,108	15,441
		法定免税点未満のもの	1,931	100,538	109,984	1,094
		法定免税点以上のもの	24,559	2,747,919	43,872,124	15,966
非課税家屋			143	82,807		

第2表 家屋評価額調

(単位:円/㎡)

構造	年度	24		25		26	
	区分	提示平均 価格	単位当たり 価格	提示平均 価格	単位当たり 価格	提示平均 価格	単位当たり 価格
木造		-	12,118	-	12,365	-	12,639
木造以外		-	25,819	-	25,463	-	25,670

※平成24年度～

評価基準の改正により、家屋についての提示平均価格の算定は停止している。

⑤ 平成26年度償却資産に関する調

(単位:千円)

構造	区分	決定価格	課税標準額	課税標準額の内訳	
				課税標準の特例規定の適用を受けるもの	左項以外のもの
市長が価格を決定したもの	構 築 物	2,174,230	2,168,606	7,000	2,161,606
	機械及び装置	5,309,936	4,860,360	478,583	4,381,777
	船 舶				
	航 空 機				
	車両及び運搬具	50,732	50,732		50,732
	工具、器具及び備品	1,085,787	1,085,214	860	1,084,354
	調 整 額				
	小 計	8,620,685	8,164,912	486,443	7,678,469
法第三百八十九条関係	総務大臣が価格等を決定し、配分したもの	8,418,201	8,393,117		
	県知事が価格等を決定し、配分したもの	198,084	185,867		
	小 計	8,616,285	8,578,984		
	法第743条第1項の規定により県知事が価格等を決定したもの				
	合 計	17,236,970	16,743,896		

(4) 軽自動車税

① 軽自動車税調定額調

(単位:台・円)

車種		年度		24		25		26		
		車種	税額	台数	調定額	台数	調定額	台数	調定額	
自原 転動 車機 付	50cc以下	1,000	1,916	1,916,000	1,804	1,804,000	1,693	1,693,000		
	90cc以下	1,200	90	108,000	86	103,200	90	108,000		
	125cc以下	1,600	70	112,000	70	112,000	70	112,000		
	ミニカー	2,500	21	52,500	23	57,500	22	55,000		
	小計		2,097	2,188,500	1,983	2,076,700	1,875	1,968,000		
軽 自 動 車	二輪	2,400	264	633,600	289	693,600	308	739,200		
	三輪	3,100	0	0	0	0	0	0		
	四輪	乗用	営業用	5,500	3	16,500	2	11,000	1	5,500
			自家用	7,200	7,564	54,460,800	7,853	56,541,600	8,133	58,557,600
		貨物用	営業用	3,000	27	81,000	25	75,000	25	75,000
			自家用	4,000	4,858	19,432,000	4,840	19,360,000	4,875	19,500,000
	雪上を走行するもの	2,400	0	0	0	0	0	0		
小計		12,716	74,623,900	13,009	76,681,200	13,342	78,877,300			
特小 殊型	農耕用	1,600	1,561	2,497,600	1,527	2,443,200	1,579	2,526,400		
	その他	4,700	238	1,118,600	311	1,461,700	347	1,630,900		
	小計		1,799	3,616,200	1,838	3,904,900	1,926	4,157,300		
二輪の小型自動車		4,000	203	812,000	205	820,000	218	872,000		
合計			16,815	81,240,600	17,035	83,482,800	17,361	85,874,600		

※ 各年度末の数値 (平成26年度は6月末日現在)

② 軽自動車税の非課税・課税免除台数調

(単位:台)

車種		年度		24			25			26		
		区分	非課税	課税免除	減免	非課税	課税免除	減免	非課税	課税免除	減免	
自原 転動 車機 付	50cc以下	1	12		1	12		1	10			
	90cc以下											
	125cc以下	3			3			3				
	ミニカー											
軽 自 動 車	二輪											
	三輪											
	四輪	乗用	営業用									
			自家用	11	4	118	12	2	114	14	1	136
		貨物用	営業用									
			自家用	19	7	33	19	9	31	21	6	26
雪上車	1			1			1					
特小 殊型	農耕用	7			7	1		7	1			
	その他	2			2			2				
二輪の小型自動車												
計		44	23	151	45	24	145	49	18	162		

※ 各年度末の数値 (平成26年度は6月30日現在)

(5) 市たばこ税

(単位:円)

区 分		年 度		
		24	25	26
売 渡 本 数	旧3級品以外	43,729,270	43,064,220	20,609,850
	旧3級品	2,943,980	3,053,160	1,524,100
	計	46,673,250	46,117,380	22,133,950
調 定 額	旧3級品以外	201,941,762	224,467,530	108,449,031
	旧3級品	6,447,317	7,546,804	3,802,630
	計	208,389,079	232,014,334	112,251,661

※ 26年度は8月申告分まで。

(6) 入湯税

区 分	特別徴収 義務者数	課税標準 (人)	調 定 額	
			金 額 (円)	増減率 (%)
年 度				
24	13	24,806	3,720,900	1.4
25	11	28,759	4,313,850	15.9
26	10	14,975	2,246,250	-

※ 平成26年度は8月末日現在

4 市税収納状況

(1) 平成26年度市税等の納期

税 目	4月	5月	6月	7月	8月	9月	10月	11月	12月	1月	2月	3月
軽自動車税		全期										
固定資産税		1期		2期		3期		4期				
市 県 民 税			1期		2期		3期		4期			
国民健康保険税				1期	2期	3期	4期	5期	6期	7期		

(2) 徴収費等調

(単位:千円、%)

区分 年度	税収入額	前年度比 (%)	徴 税 費					増減率 (%)	税収に対 する割合 (%)
			人件費	需用費	報償費等	その他	計		
23	3,260,223	3.9	70,269	4,525	12,957	10,732	98,483	△ 13.9	3.0
24	3,234,275	△ 0.8	65,436	4,893	11,478	6,284	88,091	△ 10.6	2.7
25	3,302,925	2.1	60,877	6,629	10,996	6,682	85,184	△ 3.3	2.6

(3) 納税貯蓄組合に関する調

(単位:円、%)

年度		23	24	25	増減 (25-24)
区分					
組 合 数		101	95	86	△ 9
組 合 員 数		3,010	2,764	2,457	△ 307
1組合あたり平均組合数		30	29	29	0
市税等4税の	調定額	2,684,007,800	2,567,815,500	2,637,292,700	69,477,200
市全域対象額	納付額	2,557,315,460	2,437,618,265	2,496,663,211	59,044,946
市税等4税の納税	調定額	679,648,700	606,552,508	583,991,000	△ 22,561,508
貯蓄組合取扱額	納付額	679,648,700	606,552,508	583,991,000	△ 22,561,508
組合取扱納付額の市全域 に対する割合 (%)		26.6	24.9	23.4	—
組合取扱納付額の前年比		△ 3.1	△ 10.8	△ 3.7	—

(4) 市税等収入率調

税目	年度			増減 (25-24)
	23	24	25	
1 市税 現年課税分	98.1%	97.9%	97.9%	0.0%
① 市民税	98.2%	98.3%	98.3%	0.0%
個人市民税	98.2%	98.3%	98.2%	△ 0.1%
(普通徴収)	95.2%	94.9%	94.9%	0.0%
(特別徴収)	99.9%	99.9%	99.9%	0.0%
法人市民税	98.4%	98.9%	99.3%	0.4%
② 固定資産税	97.7%	97.2%	97.1%	△ 0.1%
純固定資産税	97.7%	97.1%	97.0%	△ 0.1%
交付金・納付金	100.0%	100.0%	100.0%	0.0%
③ 軽自動車税	98.8%	98.8%	98.8%	0.0%
④ 市たばこ税	100.0%	100.0%	100.0%	0.0%
⑤ 入湯税	92.1%	100.0%	87.4%	△ 12.6%
2 市税 滞納繰越分	17.1%	22.3%	16.2%	△ 6.1%
個人市民税	22.8%	23.9%	22.1%	△ 1.8%
法人市民税	12.6%	26.0%	21.2%	△ 4.8%
固定資産税	13.9%	20.2%	13.0%	△ 7.2%
軽自動車税	26.3%	29.1%	28.6%	△ 0.5%
入湯税	17.6%	73.2%	0.0%	△ 73.2%
3 市税総計	93.2%	93.4%	93.2%	△ 0.2%
4 国民健康保険税	74.5%	75.5%	76.4%	0.9%
現年課税分	92.1%	92.0%	91.6%	△ 0.4%
滞納繰越分	15.7%	19.3%	18.6%	△ 0.7%

(5) 平成25年度市税等収入区分別調（現年課税分）

税目		区分	一般	納税組合	口座振替	合計
市県民税 (普通徴収)	件数(件)		3,823	1,684	758	6,265
	調定額(円)		272,831,800	112,686,800	71,324,600	456,843,200
	収入額(円)		252,042,800	112,686,800	68,644,200	433,373,800
	収入率(%)		92.38	100.00	96.24	94.86
	収入額構成比(%)		58.16	26.00	15.84	100.00
固定資産税	件数(件)		8,330	3,439	2,301	14,070
	調定額(円)		769,647,000	186,655,400	152,588,400	1,108,890,800
	収入額(円)		740,598,400	186,655,400	148,581,100	1,075,834,900
	収入率(%)		96.23	100.00	97.37	97.02
	収入額構成比(%)		68.84	17.35	13.81	100.00
軽自動車税	件数(件)		10,462	4,711	2,039	17,212
	調定額(円)		53,035,300	20,886,300	9,561,200	83,482,800
	収入額(円)		52,327,200	20,886,300	9,261,600	82,475,100
	収入率(%)		98.66	100.00	96.87	98.79
	収入額構成比(%)		63.45	25.32	11.23	100.00
小計	件数(件)		22,615	9,834	5,098	37,547
	調定額(円)		1,095,514,100	320,228,500	233,474,200	1,649,216,800
	収入額(円)		1,044,968,400	320,228,500	226,486,900	1,591,683,800
	収入率(%)		95.39	100.00	97.01	96.51
	収入額構成比(%)		65.65	20.12	14.23	100.00
国民健康保険税	件数(件)		3,862	1,287	810	5,959
	調定額(円)		565,559,600	263,762,500	158,753,800	988,075,900
	収入額(円)		488,372,511	263,762,500	152,844,400	904,979,411
	収入率(%)		86.35	100.00	96.28	91.59
	収入額構成比(%)		53.96	29.15	16.89	100.00
合計	件数(件)		26,477	11,121	5,908	43,506
	調定額(円)		1,661,073,700	583,991,000	392,228,000	2,637,292,700
	収入額(円)		1,533,340,911	583,991,000	379,331,300	2,496,663,211
	収入率(%)		92.31	100.00	96.71	94.67
	収入額構成比(%)		61.42	23.39	15.19	100.00

(6) 督促手数料等調

年度	督促手数料			延滞金			還付加算金		
	件数 (件)	金額 (千円)	増減 (%)	件数 (件)	金額 (千円)	増減 (%)	件数 (件)	金額 (千円)	増減 (%)
23	14,900	1,490	△ 4.2	2,012	6,580	△ 41.4	150	753	91.6
24	14,556	1,456	△ 2.3	1,512	5,842	△ 11.2	83	264	△ 64.9
25	14,520	1,452	△ 0.3	828	1,891	△ 67.6	90	280	6.1

(7) 督促状発行状況調

(単位:件)

税目	区分 期別	23	24	25	増減 (25-24)
		市県民税 (普通徴収)	1期	1,050	1,101
2期	860		810	955	145
3期	840		789	814	25
4期	733		710	809	99
計	3,483		3,410	3,532	122
固定資産税	1期	2,211	1,853	1,827	△ 26
	2期	1,915	1,612	1,674	62
	3期	1,741	1,692	1,480	△ 212
	4期	1,501	1,350	1,433	83
	計	7,368	6,507	6,414	△ 93
軽自動車税	全期	1,978	1,811	1,733	△ 78
小計		12,829	11,728	11,679	△ 49
国民健康保険税	1期	1,240	1,164	1,271	107
	2期	1,092	1,032	1,096	64
	3期	1,128	1,069	1,020	△ 49
	4期	1,053	998	998	0
	5期	1,056	958	984	26
	6期	969	909	987	78
	7期	988	855	878	23
	計	7,526	6,985	7,234	249
合計		20,355	18,713	18,913	200

(8) 年度別滞納処分状況調 (当該年度 3月31日現在)

① 年度別各種差押状況

(単位:千円)

年度	不動産		債権(預金)		債権(給料)		債権(交付金)		債権(年金)		合計	
	件数	金額	件数	金額	件数	金額	件数	金額	件数	金額	件数	金額
23	4	5,947	88	4,767	81	20,285	58	2,236	1	147	232	33,382
24	0	0	105	3,660	44	19,090	55	2,614	0	0	204	25,364
25	2	9,040	63	2,327	29	7,813	50	2,553	0	0	144	21,733

② 年度別各種差押解除状況

(単位:千円)

年度	不動産		債権(預金)		債権(給料)		債権(交付金)		債権(年金)		合計	
	件数	金額	件数	金額	件数	金額	件数	金額	件数	金額	件数	金額
23	1	504	88	4,767	58	7,903	58	2,236	1	147	206	15,557
24	0	0	105	3,660	28	7,807	55	2,614	0	0	188	14,081
25	0	0	63	2,327	21	2,761	50	2,553	0	0	134	7,641

(9) 年度別滞納処分の執行停止状況調

(単位:千円)

区分 \ 年度	23		24		25		増減(25-24)	
	件数	税額	件数	税額	件数	税額	件数	税額
市県民税	91	4,938	60	5,683	47	3,397	△13	△2,286
法人市民税	2	211	2	176	9	705	7	529
固定資産税	215	8,062	195	6,215	177	5,675	△18	△540
軽自動車税	106	572	42	206	27	159	△15	△47
小計	414	13,783	299	12,280	260	9,936	△39	△2,344
国民健康保険税	218	24,325	153	16,404	157	16,392	4	△12
合計	632	38,108	452	28,684	417	26,328	△35	△2,356

(10) 年度別不納欠損処分状況調

(単位:件、千円)

区分 \ 年度	23		24		25		増減(25-24)	
	件数	税額	件数	税額	件数	税額	件数	税額
市県民税	152	5,341	151	5,310	132	6,458	△ 19	1,148
法人市民税	3	257	6	616	2	180	△ 4	△ 436
固定資産税	318	16,656	275	11,212	291	11,670	16	458
軽自動車税	76	375	66	376	60	380	△ 6	4
入湯税	1	269	2	313	1	84	△ 1	△ 229
小計	550	22,898	500	17,827	486	18,772	△ 14	945
国民健康保険税	338	44,972	292	36,445	281	35,245	△ 11	△ 1,200
合計	888	67,870	792	54,272	767	54,017	△ 25	△ 255

(11) 平成25年度不納欠損処分 (条項別調)

(単位:千円)

区分 \ 条項別	15条の7第4項		15条の7第5項		18条		合計	
	件数	金額	件数	金額	件数	金額	件数	金額
市県民税	9	332	13	896	110	5,230	132	6,458
法人市民税	0	0	0	0	2	180	2	180
固定資産税	22	620	51	2,761	218	8,289	291	11,670
軽自動車税	9	40	1	7	50	333	60	380
入湯税	0	0	0	0	1	84	1	84
小計	40	992	65	3,664	381	14,116	486	18,772
国民健康保険税	27	1,612	36	5,366	218	28,267	281	35,245
合計	67	2,604	101	9,030	599	42,383	767	54,017

5 国民健康保険税

(1) 保険税及び賦課基準

医療分

区 分	税率及び税額			賦 課 基 準 等
	24年度	25年度	26年度	
所得割	7.6/100	7.6/100	8.2/100	前年度の総所得金額及び山林所得金額の合計額から基礎控除額を差し引いた後の総所得金額及び山林所得金額の合計額
資産割	18.5/100	18.5/100	18.5/100	固定資産税額のうち土地及び家屋に係る税額
被保険者均等割	20,000円	20,000円	23,800円	被保険者1人当たり
世帯別平等割	27,800円	27,800円	27,800円	1世帯当たり
賦課限度額	510,000円	510,000円	510,000円	限度額該当 世帯数
				26年度(見込) 83世帯

介護分

区 分	税率及び税額			賦 課 基 準 等
	24年度	25年度	26年度	
所得割	2.6/100	2.6/100	2.6/100	前年度の総所得金額及び山林所得金額の合計額から基礎控除額を差し引いた後の総所得金額及び山林所得金額の合計額
資産割	5.7/100	5.7/100	5.7/100	固定資産税額のうち土地及び家屋に係る税額
被保険者均等割	9,000円	9,000円	9,000円	被保険者1人当たり
世帯別平等割	8,400円	8,400円	8,400円	1世帯当たり
賦課限度額	120,000円	120,000円	140,000円	限度額該当 世帯数
				26年度(見込) 64世帯

支援金分

区 分	税率及び税額			賦 課 基 準 等
	24年度	25年度	26年度	
所得割	2.75/100	2.75/100	2.75/100	前年度の総所得金額及び山林所得金額の合計額から基礎控除額を差し引いた後の総所得金額及び山林所得金額の合計額
資産割	7.0/100	7.0/100	7.0/100	固定資産税額のうち土地及び家屋に係る税額
被保険者均等割	6,600円	6,600円	6,600円	被保険者1人当たり
世帯別平等割	10,000円	10,000円	10,000円	1世帯当たり
賦課限度額	140,000円	140,000円	160,000円	限度額該当 世帯数
				26年度(見込) 96世帯

(2) 一世帯当たり及び被保険者1人当たり保険税(現年度分)

年度	区分	一世帯当たり			被保険者1人当たり		
		調 定 額		収 納 額 (円)	調 定 額		収 入 済 額 (円)
		金 額 (円)	増 減 (%)		金 額 (円)	増 減 (%)	
23		171,469	6.9	157,915	86,868	8.4	80,001
24		167,112	△ 2.5	153,763	86,511	△ 0.4	79,601
25		178,967	7.1	163,916	93,968	8.6	86,066

※還付未済額を除いた収納額

(3) 年度別低所得者軽減状況

医療分

(単位:人、円)

区分 年度	種別	7割軽減		5割軽減		2割軽減		計	
		対象者	軽減額	対象者	軽減額	対象者	軽減額	対象者	軽減額
23	世帯	1,697	29,842,000	531	6,838,000	828	4,306,000	3,056	40,986,000
	被保険者	2,559	35,826,000	1,362	13,620,000	1,817	7,268,000	5,738	56,714,000
	計	—	65,668,000	—	20,458,000	—	11,574,000	—	97,700,000
24	世帯	1,639	29,035,000	529	6,748,000	877	4,536,000	3,045	40,319,000
	被保険者	2,436	34,104,000	1,357	1,357,000	1,863	7,452,000	5,656	42,913,000
	計	—	63,139,000	—	8,105,000	—	11,988,000	—	83,232,000
25	世帯	1,580	29,132,000	442	5,699,000	799	4,214,000	2,821	39,045,000
	被保険者	2,305	32,270,000	1,083	10,830,000	1,656	6,624,000	5,044	49,724,000
	計	—	61,402,000	—	16,529,000	—	10,838,000	—	88,769,000

介護分

(単位:人、円)

区分 年度	種別	7割軽減		5割軽減		2割軽減		計	
		対象者	軽減額	対象者	軽減額	対象者	軽減額	対象者	軽減額
23	世帯	897	5,274,000	376	1,579,000	562	944,000	1,835	7,797,000
	被保険者	1,047	6,597,000	535	2,407,000	772	1,389,000	2,354	10,393,000
	計	—	11,871,000	—	3,986,000	—	2,333,000	—	18,190,000
24	世帯	842	4,952,000	359	1,507,000	569	955,000	1,770	7,414,000
	被保険者	972	6,123,000	506	2,277,000	770	1,386,000	2,248	9,786,000
	計	—	11,075,000	—	3,784,000	—	2,341,000	—	17,200,000
25	世帯	785	4,616,000	281	1,180,000	505	848,000	1,571	6,644,000
	被保険者	894	5,633,000	376	1,692,000	681	1,225,000	1,951	8,550,000
	計	—	10,249,000	—	2,872,000	—	2,073,000	—	15,194,000

支援金分

(単位:人、円)

区分 年度	種別	7割軽減		5割軽減		2割軽減		計	
		対象者	軽減額	対象者	軽減額	対象者	軽減額	対象者	軽減額
23	世帯	1,697	10,734,000	531	2,460,000	828	1,549,000	3,056	14,743,000
	被保険者	2,559	11,823,000	1,362	4,494,000	1,817	2,398,000	5,738	18,715,000
	計	—	22,557,000	—	6,954,000	—	3,947,000	—	33,458,000
24	世帯	1,639	10,444,000	529	2,427,000	877	1,632,000	3,045	14,503,000
	被保険者	2,436	11,254,000	1,357	4,478,000	1,863	2,459,000	5,656	18,191,000
	計	—	21,698,000	—	6,905,000	—	4,091,000	—	32,694,000
25	世帯	1,580	10,479,000	442	2,050,000	799	1,516,000	2,821	14,045,000
	被保険者	2,305	10,650,000	1,083	3,573,000	1,656	2,185,000	5,044	16,408,000
	計	—	21,129,000	—	5,623,000	—	3,701,000	—	30,453,000

(4) 保険税収納区分別の内訳 (現年度分)

年度	区分	納税組合	口座振込	自主納付	合計
23	対象世帯数	1,588	681	3,838	6,107
	保険税調定額	300,468,400	133,911,100	544,880,900	979,260,400
	保険税収納額	300,468,400	127,019,400	474,365,970	901,853,770
	収納割合	100.00%	94.85%	87.06%	92.10%
	収納額構成比	33.32%	14.08%	52.60%	100.00%
24	対象世帯数	1,471	744	3,824	6,039
	保険税調定額	268,536,000	137,551,900	535,588,200	941,676,100
	保険税収納額	268,536,000	131,282,400	466,638,775	866,457,175
	収納割合	100.00%	95.44%	87.13%	92.01%
	収納額構成比	30.99%	15.15%	53.86%	100.00%
25	対象世帯数	1,287	810	3,862	5,959
	保険税調定額	263,762,500	158,753,800	565,559,600	988,075,900
	保険税収納額	263,762,500	152,844,400	488,372,511	904,979,411
	収納割合	100.00%	96.28%	86.35%	91.59%
	収納額構成比	29.15%	16.89%	53.96%	100.00%

6 税外収入

(1) 平成25年度分証明等手数料調

(単位:件・円)

証明区分		件数・金額		交付件数			1件当たりの手数料	手数料	
				有 料					無料
				本庁	本庁以外	計			
固定資産税	資産評価合計	708	285	993	0		198,600		
	資産証明	212	89	301	1	200	60,200		
	評価証明	496	196	692	1	200	138,400		
	固定資産税公課金証明	37	6	43	0	200	8,600		
	公図閲覧写し	301	86	387	0	200	77,400		
	小 計	1,046	377	1,423	0		284,600		
市民税	所得証明	2,997	1,689	4,686	9	200	937,200		
	課税証明	373	233	606	1	200	121,200		
	営業証明	24	8	32	0	200	6,400		
	小 計	3,394	1,930	5,324	10		1,064,800		
納税	納税証明	12	396	408	0	200	81,600		
	納税証明(継続審査用)				1,152				
	小 計	12	396	408	1,152		81,600		
合 計		4,452	2,703	7,155	1,162		1,431,000		

平成26年度 平川市税務概要

平成26年10月発行

編集発行 平川市企画財政部
税務課・収納課

所在地 〒036-0104
平川市柏木町藤山25番地6

TEL 0172-44-1111

FAX 0172-44-8619