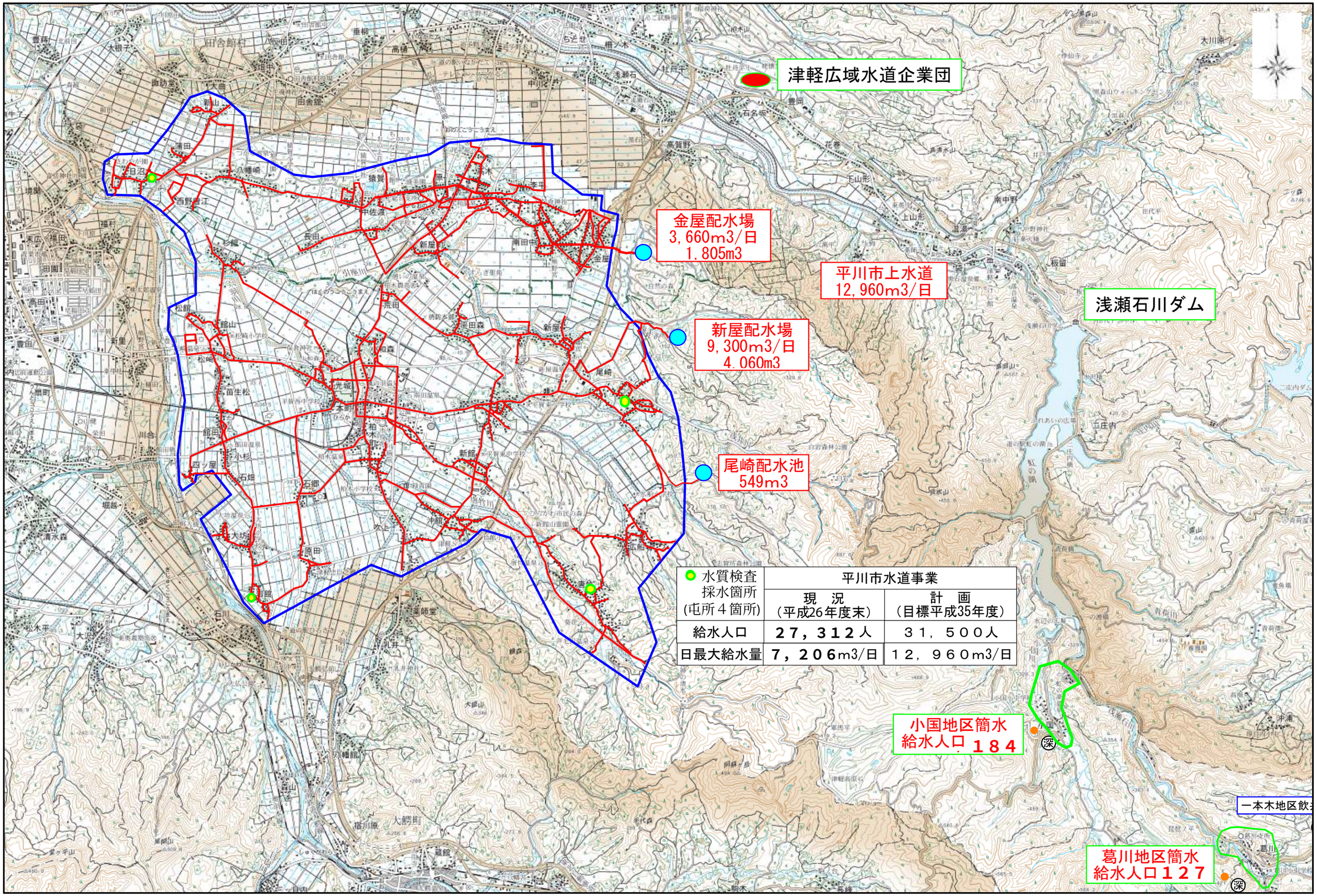

水質検査採水箇所（屯所４箇所）	平川市水道事業	
	現　況（平成26年度末）	計　画（目標平成35年度）
給水人口	２７，３１２人	３１，５００人
日最大給水量	７，２０６m3/日	１２，９６０m3/日

北海道地図株式会社

0.0　0.5　1.0　1.5　2.0 km

1:50000

「この地図の作成に当たっては、国土地理院長の承認を得て、同院発行の５万分の１地形図及び２万５千分の１地形図を使用したものである。（承認番号　平 17 総使、第10-183号）」