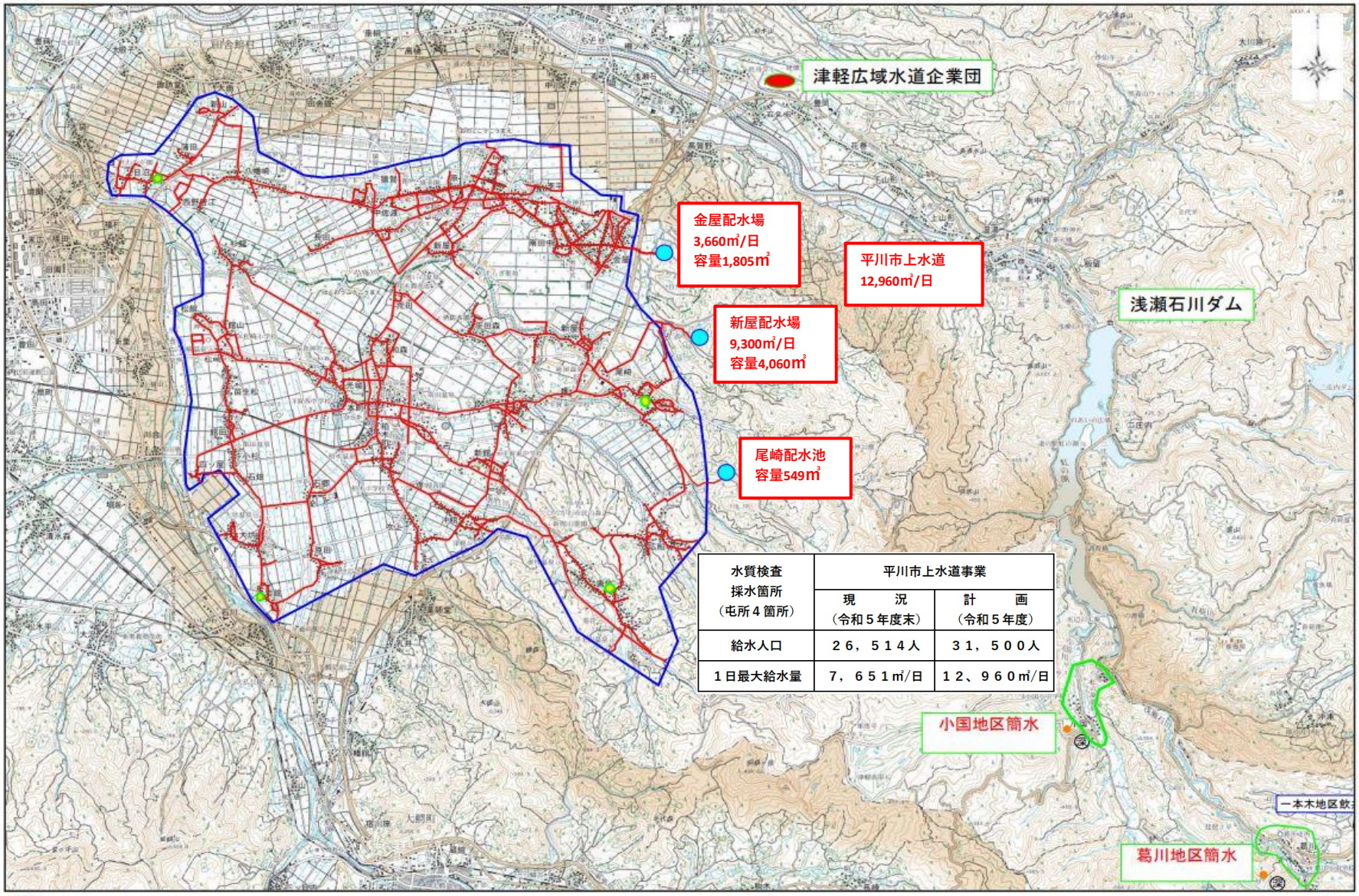

水質検査採水箇所（屯所４箇所）	平川市上水道事業	
	現　況（令和５年度末）	計　画（令和５年度）
給水人口	２６，５１４人	３１，５００人
１日最大給水量	７，６５１㎥/日	１２、９６０㎥/日