

広報
No.244

ひらかわ
HIRAKAWA



図書交流施設（よみまる）が開館しました！

3月20日、平川市図書交流施設（よみまる）が開館しました。開館式には、工藤市長、市民を代表して愛称考案者や尾上中学校の生徒らが出席し、テープカットを行いました。

今後は、さまざまな人々が交流し、地域の魅力や地域の担い手を育て、長く使い続けられる場所になることを目指します。



よみまるフロアマップ

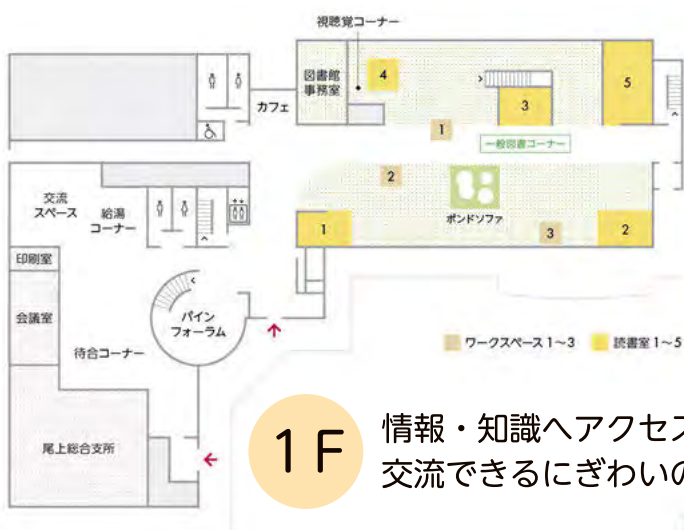

1F 情報・知識へアクセスし
交流できるにぎわいのエリア



2F 子ども・子育て世代向けの
親子の集いのエリア



3F 深く議論したり
考えたりするためのエリア



開館時間など詳しくは
市ホームページをご覧ください





地域の安全を守ります

消防団出初式を開催

3月22日、消防団出初式をタカシン文化センター周辺で開催しました。

多くの市民が見守る中、各地区の消防団員が勇壮なまとい振りや放水訓練、機械器具点検などを実施し、防火への意識を高めました。

今回は市内4つの幼年消防クラブも参加し、太鼓などの楽器を手にしながらパレードするなど、「火の用心」を元気よく呼びかけました。



趣向を凝らしたロボットで入賞！

「青森県・げんねんジュニアロボットコンテスト」入賞を報告

3月6日、平川市少年少女発明クラブ員が、第27回青森県・げんねんジュニアロボットコンテストにおいて優秀な成績を収めたことを報告しました。

「ロボコップ紙相撲」や「Let's carry!-II」など、自作ロボットによる熱戦が繰り広げられ、クラブ員の三浦大知さんは、最も完成度が高く優れたアイデアに送られる「ロボコン大賞」を受賞しました。

全国大会へ進出！

「春季全日本小学生女子ソフトボール大会青森県予選会」優勝を報告

3月13日、ひらかわジュニアソフトボールクラブが、第19回春季全日本小学生女子ソフトボール大会青森県予選会で優勝し、全国大会への出場が決定したことを報告しました。

全国大会は鹿児島県南九州市で行われ、ひらかわジュニアソフトボールチームのキャプテンが選手宣誓を務めました。



平川市の新しい仲間です

「地域おこし協力隊就任式」

令和8年4月1日付で、亀倉花（かめくらはな）さん、仲村未奈望（なかむらみなみ）さんが新たな隊員として着任しました。

亀倉さんは柏木農業高校の全国募集に関する活動を、仲村さんは平川市西地区まちづくり委員会と一緒に、地域の交流創出に関する活動を行っていきます。

みなさん、よろしくお願いいたします！

「写真で振り返る平川市展（尾上会場）」 「記念講演会」を開催します

市制施行20周年を記念し、市内の昭和から平成期までの移り変わりを紹介する写真展と記念講演会を開催します。



●写真展「写真で振り返る平川市展（尾上会場）」

期間 4月25日(土)～5月10日(日)
会場 平川市図書交流施設（よみまる）1階
エントランスホール
時間 9:00～21:00
※申込不要、観覧無料



●記念講演会

「弘南線、そして猿賀さまと共に～尾上町の軌跡～」

日時 5月2日(土)13:30～15:00
(入場受付は13:00～)

会場 平川市図書交流施設（よみまる）3階 大研修室

講師 青森県庁地域生活文化課 中園裕氏

定員 50名（先着順）

申込方法 電話または電子申請

受付期間 4月21日(火)～5月1日(金)

※電話は休館日を除く火曜日～土曜日の9:00～17:00

※聴講無料

※電子申請はこちらから



【問合せ】 平川市郷土資料館 ☎44-1221（タカシン文化センター内）

平川市市制施行20周年記念事業

「出会いは！みんなようび 青森スペシャル！」 公開収録

NHK青森放送局と平川市では、平川市市制施行20周年を記念してNHKFMの人気番組「出会いは！みんなようび」の公開収録を実施します。番組MCの森口博子さんと浅野祥さんに加え、ゲストに青森県出身の王林さんをお迎えして、青森の豊かな民謡の魅力に迫ります。また、東北ブロックで放送中の「民謡をどうぞ」とのコラボ収録も行います。

日時 5月31日(日)13:00開演（予定）

場所 タカシン文化センター

申込方法 NHK青森放送局のWEBページから

※電話やはがきでは受け付けておりません。

※就学前のお子様の同伴、入場はご遠慮ください。

申込締切 5月11日(月)12:00

※応募多数の場合抽選となります。



※詳細はNHKのホームページをご確認ください。



〈司会〉



森口博子



浅野祥

〈ゲスト〉



王林



六華夢遊花

〈唄〉



高橋律圭



かずみ

【問合せ】 NHK青森放送局 ☎017-774-5111
平日10:00～17:00

マセキ芸能社 お笑いライブ

日時 6月21日(日)
1回目 12:00 (開場 11:30)
2回目 16:15 (開場 15:45)
場所 タカシン文化センター

チケット発売日 4月25日(土)

販売所

平川市 タカシン文化センター、田本商店、道の駅いかりがせき、平川市観光協会
※平川市観光協会は4月28日(火)から販売します。

弘前市 まちなか情報センター
ヒロロインフォメーション

黒石市 BOOKSHOPかえで

料金

前売券 4,000円

当日券 4,500円

※チケットはお一人様4枚まで。

※各販売所でのみ購入可能。電話・ネットでの購入不可。

※販売時間などの詳細はホームページをご覧ください。



[問合せ] 文化ホール ☎44-1221
(タカシン文化センター内)

行政トピックス

TOPICS 01

平川市結婚新生活支援補助金

新婚世帯の住宅取得・賃借・リフォーム・引越しを支援します

市では、新婚世帯の方へ住宅の取得費(新築または購入)や賃貸費、リフォーム費用、引越し費用の一部を補助します。

●補助対象世帯

申請時点で、以下の全てを満たす世帯が対象となります。

- ①令和8年1月1日から令和9年3月19日までに婚姻届を提出・受理されていること
- ②婚姻時に、夫婦双方の年齢が満39歳以下であること
- ③申請日時点において発行される直近の世帯所得の合計額が500万円未満であること
(貸与型奨学金の返済を行っている場合は、所得証明書をもとに算出した世帯の所得から貸与型奨学金の年間返済額を控除します)
- ④夫婦双方の住民票の住所が対象とする住居の住所となっており、2年以上継続して平川市に居住する意思があること
- ⑤過去に同様の補助制度を受けたことがないこと
- ⑥市税等の滞納がないこと
- ⑦ライフデザイン等に関する講座等を夫婦ともに受講すること

●補助対象経費

令和8年4月1日から令和9年3月19日までに支払った住宅の取得費、賃貸費等、リフォーム費用や引越し費用の合計額。

※倉庫・車庫の工事費用、外構工事、家電購入・設置は対象外となります。

●補助金額

申請時点で夫婦とも満29歳以下の場合は上限60万円、それ以外の場合は上限30万円

※詳しくは市ホームページをご覧ください。



[問合せ・申込み] 経営戦略課 企画経営係 ☎55-5737
(本庁舎3階21番窓口)

TOPICS 02

移住した方の運転免許取得・安全運転講習受講を支援します

当市へ移住した方の冬期間の運転の不安を軽減するため、運転免許取得及び運転技術向上の取組みの一部を補助します。

●補助対象者（次の条件の全てを満たす方）

- ①5年以上平川市に住居登録がなく移住し、県外から転入後1年以内の方
- ②市内の自動車教習所を卒業して普通自動車運転免許を取得、または市内の自動車教習所で安全運転講習を受講した方
- ③申請日時点で満65歳以下の方
- ④申請日から5年以上本市に居住する意思がある方
- ⑤補助対象者及び世帯員に市税等の滞納がない方

●対象となる経費

- ①自動車教習所の入学料、教習料及び受講料
- ②その他免許交付等に係る経費

●補助金の額（1世帯1名限り）

- ①運転免許を取得する方
補助対象経費を合算した2分の1以内、上限15万円
- ②安全運転講習
補助対象経費を合算した2分の1以内、上限1万円

※詳しくは市ホームページをご覧ください。
どうか、お問い合わせください。



[問合せ・申込み] 経営戦略課 企画経営係 ☎55-5737
(本庁舎3階21番窓口)

TOPICS 03

平川市ユース議会のメンバーを募集します

ワークショップでの意見交換や視察研修を通じてアイデアを出し合い、地域の課題を学びながら若者らしい視点でまちづくり事業を検討・提案する「平川市ユース議会」の令和8年度メンバーを募集します。

●応募資格

- ・平川市に在住、在学、在勤または平川市に関心のある方
 - ・15歳から29歳までの方（中学生を除く）
- ※18歳未満の方は、保護者の承諾が必要です。

●募集概要

- ①人数 10～15人程度（応募多数の場合は選考を行います）
- ②任期 1年（再任できます）
- ③報酬 1日3,000円（交通費込み）

●応募方法

右のQRコードより「平川市電子申請サービス」へアクセスし、必要事項を記入、申請ください。



●提出期限 5月11日(月)

※審査・選考結果は5月下旬に応募者全員に通知します。

●活動内容

- ①定例会
月2回、19:00～21:00に開催します。（市役所本庁舎）
- ②視察研修などの終日活動 活動期間中に数回実施します。

「平川市ユース議会」の活動はInstagramに掲載しています！



[問合せ] みらい戦略課 若者定住促進係 ☎55-7490（本庁舎4階26番窓口）

TOPICS 04

食洗機のレンタル・サブスクリプションサービスに要する費用の一部を補助します

●補助対象者

食洗機のレンタル・サブスクリプションサービス契約をして居住する住宅に設置した18歳未満の子どもを養育する世帯

●補助金額

交付申請年度に食洗機のレンタル・サブスクリプションサービスに要した経費の2分の1（ただし1月あたり1,500円を上限とする）

●補助対象期間 最大36か月

●申請期間

資格認定申請（初年度のみ）：4月1日～3月末
交付申請（各年度必要）：3月分の支払い完了後～翌年度4月末

※詳しくは市ホームページをご覧ください。
お問い合わせください。



[問合せ] 経営戦略課 企画経営係 ☎55-5737（本庁舎3階21番窓口）

TOPICS 05

青少年国内交流事業の参加者を募集します

友好親善交流都市である鹿児島県南九州市の中高生との交流を通じて、文化・教育・産業などを学んでみたい中高生を募集します。

- 派遣期間 7月25日(土)～7月28日(火)
- 受入期間 12月25日(金)～12月28日(月)
- ※派遣・受入いずれも、3泊4日の集団宿泊を予定
- 対象者 市内在住の中高生(全日程参加可能な方)

●プログラム(予定)

派遣 知覧ねぶた祭り参加、知覧茶の手揉み体験 ほか
受入 雪上あそび、津軽三味線体験 ほか

- 募集人員 7人(応募多数の場合は抽選)
- 参加費用 45,000円
- 申込期限 5月8日(金)
- 申込方法 市ホームページ掲載の申込みフォームから



※詳しくは市ホームページをご覧ください。お問い合わせください。



[問合せ] 平賀公民館 ☎44-1221
(タカシン文化センター内)

Police station news

警察署 NEWS.

春の全国交通安全運動のお知らせ

4月6日(月)から15日(水)までの10日間は春の全国交通安全運動期間です。

市民のみなさんに気をつけていただきたいこと

- 通学路・生活道路における子供をはじめとする歩行者の安全確保
- 歩行者優先の意識を持った安全運転を心掛け、ながらスマホは絶対にしないこと
- 自転車・特定小型原付自転車の交通ルールを守ること

特に自転車は、本年4月から交通違反に交通反則通告制度(青切符)が導入され、違反をすると反則金の納付を求められます。

車の運転者、歩行者がそれぞれ交通ルールをしっかりと守って、交通事故死亡者数ゼロを目指しましょう!

[問合せ] 黒石警察署 ☎52-2311

国スポ HIRAKAWA NEWS vol.9

いよいよ、第80回国民スポーツ大会『青の煌めきあおもり国スポ』本大会まであと半年となりました!本大会は10月10日から開催され、その前に会期前競技と公開競技、デモンストレーションスポーツが開催されます。大会期間中は県内各地で様々な競技が開催され、一部競技を除き無料で観戦できます。

大会スケジュール

総合開会式は10月10日(土)に青森市のマエダアリーナで開催されるよ!

正式競技 会期前Ⅰ 9月3日～13日	正式競技 会期前Ⅱ 10月2日～9日	正式競技 本会期 10月10日～20日
公開競技 8月8日～10月4日		
デモンストレーションスポーツ 5月17日～10月4日		

※特別競技(高等学校野球)は会期前Ⅱで開催されます。

※県内の開催競技や総合開会式の情報は、県の公式ホームページからご確認ください。



平川市の競技は7月5日(日)のインディアカからスタートするやど~!



県公式マスコットキャラクター『アップリートくん』



[問合せ] 国民スポーツ大会準備室 ☎26-7428 (ひらかわドリームアリーナ内)

前年度比
3.6%減

210 億円

歳入

地方交付税85億円や国県支出金47億5,410万円など、依存財源が152億8,080万円と全体の72.8%を占めており、財源の多くを国や県に頼らなければならない状況になっています。

残る27.2%の自主財源については、市税が27億5,840万円と約半分を占め、基金繰入金（貯金の取り崩しなど）は18億1,700万円となっています。

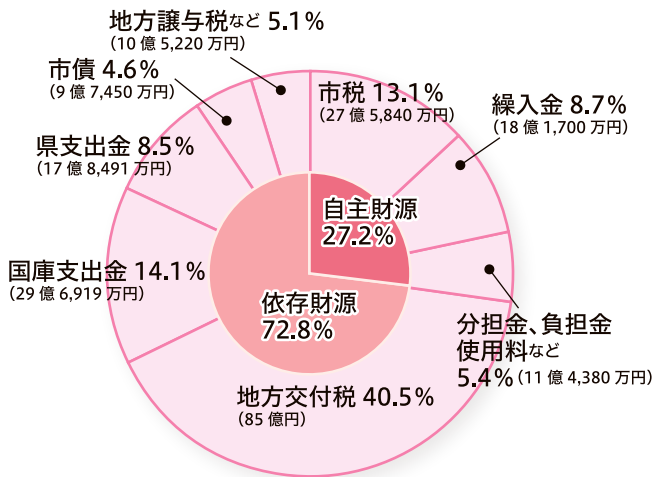

歳出

社会・児童・障がい者福祉などに支出される民生費が68億7,734万円と全体の32.7%を占めており、職員人件費や庁舎の管理などに使われる総務費が30億2,484万円、市の借金返済のために使われる公債費が30億65万円などとなっています。

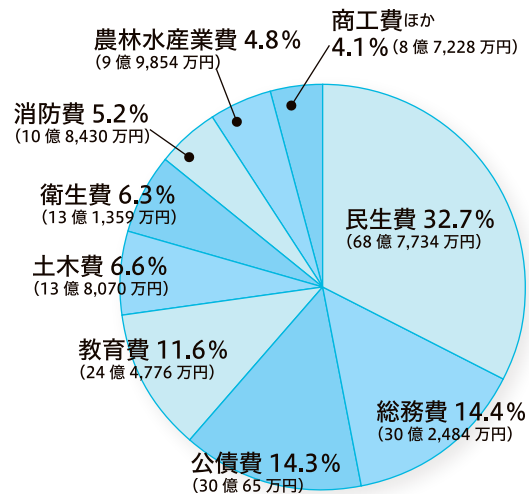

市民1人当たり

区分	金額
使われるお金	729,217円 (前年度746,197円)
納めるお金	95,784円 (前年度88,599円)

※市の人口28,798人（令和8年3月末現在）で計算しました。

特別会計

会計名	予算額
国民健康保険特別会計	37億9,260万円
介護保険特別会計	44億580万円
後期高齢者医療特別会計	5億120万円
診療所特別会計	2億6,810万円
尾上地区住宅団地温泉事業特別会計	1,690万円

企業会計

区分	予算額	
水道事業	収益的収入	6億4,901万円
	収益的支出	4億8,989万円
	資本的収入	2億5,728万円
	資本的支出	6億4,637万円
下水道事業	収益的収入	10億8,305万円
	収益的支出	10億8,898万円
	資本的収入	2億4,228万円
	資本的支出	5億8,858万円

予算用語の説明

- **自主財源と依存財源** 市が自主的に徴収できるお金を「自主財源」、国や県から交付されたり、金融機関などから借り入れるお金を「依存財源」といいます。
- **地方交付税** 税収入が少ない市でも住民に対し一定水準のサービスを行えるように、国から交付されるお金。
- **市債** 道路や学校を整備するなど、多額の経費がかかる事業を行うときに金融機関などから借り入れるお金。
- **地方譲与税** 国が徴収した自動車重量税などから、一定基準により市に交付されるお金。

今年度実施される事業の概要

魅力あるひとづくり

学力向上対策事業、図書交流施設「よみまる」運営事業、奨学金返還支援事業、スクールバス運行事業、国民スポーツ大会開催事業

学力向上対策事業

各学校へ配置している各種支援員を増員します。①学習支援員19人→22人、②特別支援教育支援員13人→27人、③小学校外国語教育支援員2人→3人



図書交流施設（よみまる）運営事業

3月20日にオープンした図書交流施設の管理・運営を行います。



奨学金返還支援事業

若者の就労初期における経済的負担を軽減するとともに、当市への移住・定住の促進を図るため、市内に居住して奨学金を返還する者に対し、その一部を助成します。



活力あるしごとづくり

まちづくり戦略事業、産業振興基本構想推進事業、展示商談会等助成事業、スマート農業導入支援事業、農業用機械シェアリング事業

まちづくり戦略事業

昨年度に引き続き、人口減少が進む中で平川市の持続的な発展を目指して、産業振興の促進、中心市街地活性化、雇用の場の創出など様々な課題解決のための調査、検討に取り組みます。



産業振興基本構想推進事業

令和5年度に策定した「平川市産業振興基本構想」の実現に向け、「稼ぐ力の向上」「域内経済循環の促進」「持続可能な農業の基盤確保」「食・農・観の活性化拠点」の4つの基本方針の進行管理や評価を行い、強い地域経済の確立を目指します。

住み続けたいまちづくり

放課後児童クラブ障がい児受入推進事業、専任集落支援員配置事業、学校給食費無償化事業、保育料等無料化事業

放課後児童クラブ障がい児受入推進事業

障がいのある児童の受入機会の拡大につなげ、多くの児童の放課後の居場所を確保するため、加配職員配置への費用を助成します。



専任集落支援員配置事業

地域運営組織（一社）平川市西地区まちづくり委員会の事務局として、専任の集落支援員3名を委嘱・設置し、地域づくり活動拠点施設を中心に地域の維持活性化を図ります。



学校給食費無償化事業

物価高騰が続くなか、子育て世代の生活を支援するため、市内全小・中学生に係る学校給食費の無償化を引き続き実施します。



自治体DX関連事業

防災情報受信アプリ等導入事業、GIS更新事業

防災情報受信アプリ等導入事業

市外にいる場合や防災無線が聞き取りにくい場合でも内容を確認できるよう、受信アプリ等を導入します。



大型建設事業

金田小学校外構整備事業、文化ホール舞台照明設備改修事業、防災行政無線スピーカー更新事業

金田小学校外構整備事業



金田小学校のグラウンド及び駐車場を整備します。

農業関係補助事業のお知らせ



令和8年度の農業関係の補助事業を希望される方は申込みをお願いします。

★印のある補助金は 市公式LINEで補助金の申請ができます。

利用される方はメイン画面から「申請」を選択してください。

果樹・施設野菜

申込期限 5月8日(金)

●ふるさと農業応援事業（設備等導入支援）

補助内容 生産性向上等に要する設備等について補助

①簡易トイレの購入費、設置費用 ②作業場コンクリート舗装の整備費用 ③防犯カメラ購入経費★

補助率 1/3（各メニューに上限あり） / 対象者 果樹経営面積50a以上、特産果樹・施設野菜5a以上

果樹のみ

●果樹経営支援対策事業（令和9年春実施分） 市のかさ上げは事業メニュー毎に上限額100万円

補助内容

①優良品種・品種への改植・新植 15～73万円/10a（国）、市のかさ上げ1/4以内

りんご10aあたり概ね333本以上植栽する超高密植（多収型） 事業費の1/2以内（国）、市のかさ上げ1/8以内

②新植・改植後の未収益期間支援 22万円/10a

③排水路、園内道、かん水装置などの園地整備 事業費の1/2以内（国）、市のかさ上げ1/4以内

④伐採による廃園 8万円/10a ※申込年度は収穫まで行うことが条件

対象者 認定農業者、樹園地面積50a以上の農業者、認定新規就農者

●雪害に係る支援事業（令和9年春植え分）

補助内容

①同一品種への改植、一本単位の改植 17万円/10a（普通樹、もも、ぶどう）、33万円/10a（わい化）

②改植に伴う幼木の管理の取組を支援（未収益期間の支援） 22万円/10a

③被災樹体を活用しながらの漸進更新※ 15万円/10a（普通樹、もも、ぶどう）、32万円/10a（わい化）

※被災樹を残しつつ、補植を進める手法

対象者 認定農業者、樹園地面積が50a以上の農業者、認定新規就農者

必要書類 ①実施園地植栽図（任意様式） ②被害樹の写真

●ふるさと農業応援事業

苗木助成★ 令和9年3月20日までに納品および支払いが完了する苗木（台木を含む）の購入経費（台木、品種指定なし）を補助 ※ただし、果樹経営支援対策事業および雪害に係る支援事業にて補助対象となる苗木は除く

補助率 1/3以内（上限700円/本・100本まで） / 対象者 市内農業者

人工交配機器等購入支援 花粉交配機器及びアタッチメント機器の購入経費を支援

補助率 1/3 対象者 市内農業者

ネット張替支援 果樹園の防風ネット張替費用を補助

補助率 1/3以内 / 対象者 果樹経営面積50a以上

●特産果樹産地育成・ブランド確立事業

支柱・樹棚、雨よけハウスの整備に係る経費を補助

補助率 1/3以内（上限あり） / 対象者 認定農業者、認定新規就農者、営農集団など

野菜・花き

申込期限 5月8日(金)

●野菜等産地力強化支援事業

パイプハウス、省力化・高品質化を目的とした機械の導入に係る経費を補助。

補助率 1/4以内

対象者 認定農業者、認定新規就農者、農業法人など



●新規就農者育成総合対策事業 (経営開始資金)

新規就農する方に、経営開始時の早期の経営確立を支援する資金を交付

①経営開始資金(国)

対象者 認定新規就農者(49歳以下)

支援額 165万円/年×最長3年間

②経営開始資金(市)

対象者 認定新規就農者(50歳以上60歳以下)

支援額 50万円/年×最長3年間

■主な要件

- ・認定新規就農者
- ・地域計画に位置付けられていること
- ・前年の世帯所得が600万円以下であること
- ・世帯に市税等の滞納がないこと

●新規就農者育成総合対策事業 (経営発展支援事業)

就農後の経営発展のため、機械・施設などの導入経費を支援

①経営発展支援事業(通常枠)

対象者 49歳以下の認定新規就農者

内容 機械・施設等の導入

支援額 補助上限750万円(経営開始資金の交付対象者は補助上限375万円)

補助率 3/4

②経営発展支援事業(地域計画早期実現支援枠)

対象者 49歳以下の認定新規就農者または認定農業者

内容 A 機械・施設等の導入

B 機械・施設等の修繕・移設・撤去等の経営資源の有効利用や、法人化、専門家活用等の円滑な経営移譲に向けた取組

支援額 補助上限900万円

補助率 A 3/4

B 1/3

その他 経営開始資金との併用は不可

■主な要件

共通

- ・地域計画に位置付けられていること
- ・世帯に市税等の滞納がないこと

通常枠

- ・令和7年度以降に経営を開始した者

地域計画早期実現支援枠

- ・令和5年度以降に経営を開始または継承した者
- ・青色申告を行うこと

●スマート農業導入支援事業

①農業用ドローン

補助率 30%以内 上限額80万円

対象者 JA水稲連に所属し、他の生産組織の防除も行う組織、認定農業者、認定新規就農者

②ドローンの技能認定

補助率 50%以内 上限額10万円

対象者 JA水稲連に所属し、他の生産組織の防除も行う組織、認定農業者、認定新規就農者

③ロボット草刈機、ラジコン草刈機

補助率 30%以内 上限額30万円

対象者 認定農業者、認定新規就農者、果樹産地構造改革計画において定められている「担い手」の要件を満たす者

④自動操舵装置など

補助率 30%以内 上限額30万円

対象者 認定農業者または認定新規就農者

⑤Ntrip方式、VRS方式に要する専用受信端末

補助率 30%以内 上限額10万円

対象者 認定農業者、認定新規就農者、JA水稲連に所属する生産組織



その他

●農業経営法人化支援事業 (法人設立補助金、社会保険料等補助金)

●グリーン・ツーリズム推進事業

●農業機械オペレーター養成支援事業

●りんご共済加入促進事業

●農業収入保険制度加入促進事業

事業ごとに補助対象要件や申込期限が異なりますので、詳細はQRコードからご確認いただくか、農林課までお問合せください。



農林課からのお知らせ

人手不足に悩む農家の方へ ～農業無料職業紹介所のご案内～

農業における補助労働力不足の解消を図るため、無料職業紹介所を設置し、市内の農業者と、農業現場で働きたい方のマッチングを行っています。春作業に向けて、補助労働力を必要とする農家の方は、農林課へお申し込みください。また、1日農業バイトアプリ「daywork（デイワーク）」もぜひご活用ください。

ほ場整備を希望する地域の方へ

国では、令和11年度までを農業構造集中対策期間に位置付け、農地の大区画化等を推進することとしています。希望する地域の方は、農林課までご相談ください。

農業用機械シェアリングサービスを提供しています

農業用機械の導入コストの低減を図るため、株式会社クボタと共同で、農業用機械のシェアリング（レンタル）サービスを提供しています。

■対象者 市内で耕作している農業者

■機種 21馬力トラクタ+アタッチメント
(標準ロータリ、マルチロータリ)

■利用料（1時間あたり、税込）

トラクタ+標準ロータリ 2,200円

トラクタ+マルチロータリ 2,420円

■保管場所 JA津軽みらい平賀園芸センター

※保管場所からほ場までの移動、利用後の清掃・給油作業（給油代は利用料に含まれる）はご自身で行っていただきます。

■利用の流れ

①クボタ農機シェアリングサービスへの会員登録
右記のQRコードから登録可能です。

②操作説明会参加

③農機利用（WEB予約）

※操作説明会は利用希望者が一定数集まり次第開催します。



りんご農家のみなさまへ

モモシンクイガ対策として、交信攪乱剤を設置しましょう。



今冬の豪雪により発生した伐採木の 処理にお困りの方へ

りんごや庭木の剪定枝などをバイオマス燃料として活用しませんか？



[問合せ・申込み] 農林課 農政係 ☎55-5898（本庁舎3階18番窓口）



生活習慣を見直しませんか？

暖かさを感じる季節になってきましたが、冬の間に身体活動量の低下や食事量の変動など、生活習慣が変わった影響で体に不調が起きていませんか。生活習慣の乱れは、内臓脂肪の蓄積や病気の発症リスクを高めます。新年度も健康に過ごすために、生活習慣の見直しポイントを5つ挙げたので参考にしてください。

また、健康診断の受診もおすすめします。受診の結果、異常がみとめ場合には、生活習慣の見直しや医療機関の受診をご検討ください。

市では、今年度の特健康診査や各種がん検診の申し込み受付を開始しておりますので、こちらもぜひご活用ください。

☆見直しポイント☆

- ①睡眠時間を6時間以上確保する
- ②食事や間食の量を見直す
- ③座っている時間を減らす
- ④アルコール摂取量を減らす
- ⑤禁煙する

[問合せ] 子育て健康課 健康推進係 ☎55-5819（本庁舎2階10番窓口）

4月の協会だより

スポーツ協会
だより

平川市サッカー協会

対象別に5団体が活動しており、体験練習も行っています。いつでも参加自由です。

	対 象	問合せ
平賀FC	年長・小学生	工藤 ☎090-8257-4406
尾上SCプライマリー	年中・年長	天内 ☎090-4312-2975
尾上SCジュニア	小学生	
尾上SCジュニアユース	中学生	天内 ☎080-1854-6357
社会人	18歳～	



尾上SC ジュニア



尾上SC ジュニアユース



平賀FC

観光協会
だより

猿賀神社のレンコン堀り体験

今年も猿賀公園鏡ヶ池にてレンコン堀り体験を開催します。鏡ヶ池で育った縁起のいいレンコンを収穫できるのは今だけ！皆さまのご参加お待ちしております。

- 日時 5月4日(月)祝、5日(火)祝、6日(水)祝
①9:30～10:30 ②11:00～12:00
③13:00～14:00 ④14:30～15:30
- 定員 各回2名 ●料金 1人3,500円
- 集合場所 平川市観光協会ロビー
- 申込締切 4月30日(木) ※定員に達し次第締め切ります。



昨年のレンコン堀り体験の様子

[問合せ] (一社)平川市観光協会 ☎40-2231

文化協会
だより

柏木町荒馬保存会

現在、当保存会は柏木小学校と連携し、4年生の児童に荒馬踊りを教えており、学習発表会や柏木町文化祭で披露しております。

また、青森県や平川市で主催する郷土芸能発表会等でも荒馬踊りを披露しております。

荒馬踊りに関心・興味のある方はご連絡ください。

- 活動日時 ①囃子の練習 毎週木曜日 19:00～
②荒馬踊り 不定期
- 場所 ①柏木町コミュニティセンター
②柏木小学校学習発表会、柏木町文化祭 ほか
- 会費 無料



令和7年度柏木町文化祭での荒馬踊り

[問合せ] 事務局 山田 ☎090-3363-6877

有料広告

Further beyond.
確かなサポート力、さらにその先へ

AACS

株式会社 青森電子計算センター
[本社]青森市大字三内字丸山393-270 TEL.017-761-5300
https://www.wacs.co.jp
弘前営業所/八戸支店/東京支店

天賞堂 補聴器センター
【認定補聴器専門店】
だから大丈夫!

- ◎補聴器相談連携店
- ◎各市町村総合支援施設店
- ◎高齢者補聴器購入費補助金&助成金申請
- ◎補聴器返却費控除の告知相談受付

場所はどこ? 弘前市代官町通り (パークホテルさん横) ※まずはお電話でご予約ください。
P 店舗横5台スペース有 ☎0172(36)5678

有料広告



「第27回知覧ねぶた祭」の参加者を募集します

市と友好親善交流盟約を結んでいる鹿児島県南九州市で開催される「知覧ねぶた祭」の運行を応援する参加者を募集します。

応募条件

- ・市民または市内企業に勤めている方
- ・満18歳以上の方(高校生を除く)
- ・ねぶた囃子を演奏できる方

参加期間 7月24日(金)～26日(日)
2泊3日

参加費用 1名 50,000円

募集人数 6名(笛2名、太鼓2名、鉦2名の予定)

申込方法 電子申請、電話または商工観光課窓口で直接お申し込みください。なお、お申し込み時に質問事項(住所、名前など)へ回答いただきます。

申込締切 5月15日(金)17:00

注意事項

- ・定員を超えた場合は、調整のうえお断りすることがあります。
- ・参加者は参加者説明会や囃子練習会などに出席いただきます。
- ・参加費用は、参加者説明会時に納入いただきます。
- ・参加決定後の交代や参加費用の払戻しはできません。

問合せ 商工観光課 誘客推進係
☎ 55-5732
(本庁舎3階19番窓口)



ひらかわの寺子屋を開催します

【米ちゃんの料理教室～山の恵を楽しもう!～】

日時 5月16日(土)10:00～12:00

場所 タカシン文化センター1階 調理実習室集合

定員 18歳以上の方12名(先着順)

参加費 700円

講師 米坂恵子氏(元登山ガイド)

内容 季節の山菜を使った山菜料理や簡単な調理方法について学びます。

持ち物 エプロン、三角巾

申込方法 電子申請または電話

受付期間 4月21日(火)～5月2日(土)

※電話は休館日を除く火曜日～土曜日の9:00～17:00

※電子申請でのお申込みや講座の詳細は市ホームページをご確認ください。



問合せ・申込み

平賀公民館
(タカシン文化センター内)
☎ 44-1221



「放課後子ども教室」の参加者を募集します

放課後子ども教室は、文化・スポーツなどの様々な体験活動を実施することにより、心豊かでたくましい子どもたちを育むことを目的とする事業です。

教室名

・わくわくひらかわ教室(タカシン文化センター、年9回程度)

・わくわくよみまる教室(図書交流施設(よみまる)、年5回程度)

対象者 市内の小学1年生から6年生

定員 各教室につき先着30名

申込方法 電子申請

申込期間 4月18日(土)～5月9日(土)

※各教室は日程をずらして開催しますので2つの教室にお申込みいただくことが可能です。

※申込方法や活動内容の詳細は市ホームページをご覧ください。



問合せ 生涯学習課 社会教育係
☎ 44-1221
(タカシン文化センター内)

手話奉仕員養成講座を開催します

聴覚障害者に対する理解と認識を深め、日常会話に必要な手話単語や表現技術を習得することを目的に「令和8年度手話奉仕員養成講座(入門編・基礎編)」を開催します。

日時 5月16日～11月28日

毎週土曜日13:00～16:10

※7月25日、8月15日、10月24日を除く全26回

場所 平川市図書交流施設(よみまる)3階 大研修室

対象者 手話に関心があり、入門編を修了後、基礎編を続けて受講し、インターネットに接続してパソコン・スマートフォン等で動画を視聴できる健聴者

定員 15名(先着順)

講師 黒石ろうあ協会会員、県手話通訳問題研究会黒石班班員

参加料 無料

※別途テキスト代6,050円

申込み期限 5月8日(金)

問合せ 福祉課 地域共生推進係
☎ 55-5791
(本庁舎2階14番窓口)

障害児福祉手当・特別障害者手当の手当額が改定されます

令和8年4月からの手当額(月額)

- ・障害児福祉手当 16,560円
- ・特別障害者手当 30,450円

※この手当は、身体・知的・精神に著しく重度で永続する障がいがあり、日常生活上、常時特別の介護を必要とする在宅の方に申請により支給する制度です。指定の診断書内容や、所得制限により認定されない場合がありますので、詳しくは事前にお問い合わせください。

問合せ 福祉課 地域共生推進係
☎ 55-5791
(本庁舎2階14番窓口)



家族介護用品支給事業のお知らせ

市では、高齢者を在宅で介護されている方の経済的負担を軽減するため、ひと月6,250円を上限とし、紙おむつ、尿取りパッドなどの介護用品の購入に使用できる引換券を交付しています。

支給対象者 要介護認定において要介護4または5と認定された高齢者などで、市民税非課税世帯に属する方(生活保護法の適用を受けている方は除く)を現に在宅で介護している家族

申込方法 市ホームページより申請書をダウンロードし必要事項を記入して窓口へ提出いただくか、窓口で直接お申込みください。



問合せ 高齢介護課 地域包括支援係
☎ 55-5374
(本庁舎2階12番窓口)

軽自動車税が減免されます

障害者手帳などの交付を受けていて、一定の条件を満たす場合は、申請により軽自動車税が減免されます。対象となる手帳の交付を受けている方の生業、通院、通学などのために軽自動車を使用している方はお問い合わせください。

対象手帳 身体障害者手帳、療育(愛護)手帳、精神障害者保健福祉手帳、戦傷病者手帳

※軽自動車税と自動車税の減免は重複して受けることはできませんのでご注意ください。

※障害者の方一人につき1台(軽自動車、普通自動車にかかわらず)に限ります。

申請受付期間 5月7日(木)～25日(月)
(土・日曜日を除く)

※期間を過ぎると、令和8年度の減免を受けられなくなります。

申請窓口 税務課住民税係・尾上総合支所・碓ヶ関総合支所・葛川支所
申請書類

- ・減免申請書 ※減免申請書は申請窓口を設置してあるほか、市ホームページにも掲載しています。
- ・納税義務者の個人番号(マイナンバー)確認書類と本人確認書類
- ・運転する方の運転免許証
- ・車検証(電子車検証の場合は「自動車検査証記録事項」)
- ・軽自動車税納税通知書
- ・対象となる手帳など(一般の軽自動車の場合)

※障害者の方と運転される方が別居している場合は、生計同一証明書(福祉課障がい福祉サービス係で発行)も必要です。

※その他、身体障害者の利用に供するために特別の仕様による装置が取り付けられている軽自動車についても減免制度があります。

※詳細は市ホームページをご覧ください。



問合せ 税務課 住民税係
☎ 55-5368
(本庁舎2階8番窓口)



後期高齢者医療被保険者のみなさまへ

1 振込口座の変更届出について

高額療養費等の給付申請の際に届出した振込口座の変更があったときは、必ず税務課国保係へ届出してください。

また、振込口座を解約したとき、金融機関の店舗統廃合等で口座番号が変更されたときも届出が必要です。

届出がないと振り込みができなくなりますので、お早めの届出をお願いします。

2 マイナ保険証の利用について

マイナンバーカードをお持ちの方は、保険証利用登録をすることでマイ

ナ保険証として資格確認が可能です。また、マイナポータルを利用した医療費控除申請も可能ですので、マイナ保険証の利用をご検討ください。

3 後期高齢者医療保険一部負担金(医療機関の窓口で支払う負担金)及び保険料の減免について

1月21日からの大雪で被災された方で、家屋倒壊等の対象要件を満たす場合には、申請により一部負担金及び保険料の減額又は免除等を受けられる場合があります。詳しくは、窓口へご相談ください。

問合せ 税務課 国保係 ☎ 55-5328
(本庁舎2階4番窓口)

ふらっと広場のトライアル・サウンディング期間を延長します

民間事業者や各種団体の皆様にふらっと広場を利用してもらい、今後の活用方法の検討、使用条件等の設定、各種事業やイベントのニーズ、採算性等を検証・把握するものです。ふらっと広場を皆様に利用しやすく、身近に親しみのある開かれた場所とすることを目指します。

実施期間 令和9年3月31日まで

利用時間 8:00～21:00

使用料 無償

申込方法 利用希望日の14日前までに申請書及び事業計画書を提出してください。

提出先 財政課管財係

提出方法 窓口書類を持参またはメール

問合せ・申込み

財政課 管財係 ☎ 55-5734

(本庁舎3階20番窓口)





水道料金がいつもより高いときは漏水かもしれません

水道料金がいつもより高いときは、ご自宅の給水管からの漏水が原因かもしれません。漏水の修理は「市指定業者」しか行うことができません。また、条件によって減免の対象となる場合があります。詳しくは市ホームページをご覧ください。

※詳しくは市ホームページをご覧ください。



問合せ

- ・平賀（東部地区を除く）・尾上地域
上下水道課 総務係
☎ 55-5383
(本庁舎 3階 15番窓口)
- ・東部地区
葛川支所 地域総務係
☎ 55-2544
- ・碓ヶ関地域（上水道）
久吉ダム水道企業団
☎ 48-2229



春の狂犬病予防注射

狂犬病予防法により、生後 91 日以降の犬を飼う時は生涯 1 回の登録と年 1 回の狂犬病予防注射を受けることが義務づけられています。実施場所や日程は、登録犬の飼い主の方に 4 月中にお送りするはがきでお知らせします。

料金 1 頭 3,600 円（予防注射のみの場合）

※未登録の場合は登録料 1 頭 3,000 円が別途必要です。（合計 6,600 円）
※動物病院で予防注射をした場合は市民課、尾上・碓ヶ関総合支所、葛川支所で注射済票交付申請をする必要があります。申請の際は注射済証と交付手数料 550 円が必要です。

持ち物 実施のお知らせ（郵便はがき）、料金

※未登録犬の場合は、はがきを送付されませんのでそのままお越しください。
※犬を飼う際は、市への登録が必要です。必ず届け出るようお願いします。
※飼い犬が死亡している場合は、電話などでお知らせください。

※実施場所や日程などは市ホームページから確認できます。



問合せ 市民課 生活環境係
☎ 55-5892
(本庁舎 2階 4番窓口)



野外でのごみの焼却（野焼き）は法律で禁止されています

ごみの野外焼却（野焼き）は、煙・灰・悪臭により近隣住民の迷惑になるほか、ダイオキシン類や有害物質の発生、そして火災の原因になるため例外を除き「廃棄物処理法」で禁止されています（法律第 16 条の 2）。

これに違反すると「5 年以下の懲役若しくは 1,000 万円以下の罰金又はこれらの併科」に処せられます（法律第 25 条第 1 項第 15 号）。

下記の「軽微な焼却」は法律では例外とされていますが、周辺の住民から苦情が寄せられた場合、直ちに中止してください。

ごみは野焼きせずに市のルールに従って処理しましょう。

○軽微な焼却とは

- ・たき火やその他日常生活を営む上で通常行われる廃棄物の焼却であって軽微なもの
- ・農業、林業又は漁業を営むためにやむを得ないものとして行われる廃棄物の焼却
- ・風俗慣習上又は宗教上の行事を行うために必要な廃棄物の焼却
- ・震災、風水害、火災、凍霜害その

他の災害の予防、応急対策又は復旧のために必要な廃棄物の焼却

- ・国又は地方自治体はその施設の管理を行うために必要な廃棄物の処理

※消防署への「火災とまぎらわしい煙、又は火災を発生おそれのある行為の届出」は、あくまでも火災を予防するために焼却行為を事前に確認するために届出をするものです。この届出をしても「廃棄物処理法」における焼却行為の許可を得たことにはなりません。

問合せ 市民課 生活環境係
☎ 55-5892
(本庁舎 2階 4番窓口)

地区計画をご存知ですか

市内の 5 つの地区計画区域においては、各種建築関係法令のほか「地区計画に沿って建築物を計画」していただき、建築または開発行為に着手する 30 日前までに届出をお願いします。

地区計画区域

- ・大光寺地区（大光寺二村井付近）
- ・第二大光寺地区（大光寺二村井付近）
- ・新館地区（新館藤山付近）
- ・光城団地地区（光城一丁目～七丁目付近）
- ・第二みなみの地区（猿賀南野、南田付近）

地区計画における制限（主なもの）

- ・用途制限
- ・色彩の制限
- ・かき、またはさくの制限
- ・壁面の位置の制限

届出方法や制限の詳細についての確認がありましたら、お気軽にお問合せください。

※詳細は市ホームページをご覧ください。



問合せ 建築住宅課 都市計画係
☎ 55-7437（第 2 庁舎）



都市計画マスタープラン・立地適正化計画・空家等対策計画が策定されました

3月に下記の計画が策定され、市ホームページにおいて公表しています。内容等ご確認されたい方は、問合せ先までご連絡ください。

- ・平川市都市計画マスタープラン（都市計画に関する基本的な方針を示す計画）
- ・平川市立地適正化計画（コンパクトなまちづくりの推進に向けた計画）
- ・第3期平川市空家等対策計画（空家対策における基本的な取組や対策を示す計画）

問合せ 建築住宅課 都市計画係
☎ 55-7437（第2庁舎）

自動車の変更手続きをお忘れなく

引っ越しにより住所が変更となった場合には、自動車の住所も変更する必要があります。

また、それに伴って他県のナンバープレートをお使いの場合には、ナンバープレートの変更も必要となりますので、申請手続きをお忘れのないようお願いいたします。

各種の登録手続きに必要な書類等の案内は、青森運輸支局のホームページ、または自動車検査登録総合ポータルサイトに掲載しておりますのでご利用ください。

※青森運輸支局ホームページ



※自動車検査登録総合ポータルサイト



問合せ 自動車手続きヘルプデスク
・青森運輸支局
☎ 050-5540-2008
・八戸自動車検査登録事務所
☎ 050-5540-2009

弘南鉄道「春の通勤・通学キャンペーン」

弘南鉄道では、この春から通勤・通学で弘南鉄道弘南線を利用いただけるよう、通勤定期の新規購入者には1,000円分のQUOカード、通学定期を購入する新1年生には700円分のQUOカードをプレゼントするキャンペーンを実施しています。

この機会に弘南鉄道弘南線をご利用ください。

申込期限 使用開始日の5日前

実施期間 4月30日(木)まで

対象者 弘前市・黒石市・平川市・大鰐町・田舎館村にお住まいの方で、昨年4月以降に、弘南鉄道弘南線の定期券を購入したことがない方

問合せ 弘南鉄道(株)営業課
☎ 44-3136



自衛官募集案内

①第2回一般幹部候補生（大卒程度試験）

資格 ・22歳以上26歳未満の方
・20歳以上22歳未満の方は大卒（見込含む）
・修士課程修了者などは28歳未満の方

②第2回一般幹部候補生（院卒者試験）

資格 修士課程修了者など（見込含む）

③第2回幹部候補生（歯科・薬剤科試験）

資格 専門の大卒の方（見込含む）で20歳以上28歳未満の方

※薬剤科は20歳以上28歳未満の方

④第2回幹部候補曹

資格 20歳以上33歳未満の方

①～④

受付期限 6月5日(金)

試験日 6月13日(土)、14日(日)

※14日(日)は①、②の海上自衛隊飛行要員志願者のみ

⑤2等陸・海・空士（任期制自衛官）
資格 18歳以上33歳未満の方
受付期限 5月7日(木)
試験日 決定次第お知らせします。

詳しくは、お問い合わせください。

問合せ 自衛隊弘前地域事務所
☎ 27-3871

青森県消費生活センターからのお知らせ～賃貸アパートのトラブルが増えています～

今回は、賃貸アパートの入居中のトラブルを紹介します。

5年ほど住んでいるアパートで、2階の水道配管から水漏れがあり、3部屋のうち1部屋が使用できない状態のため、管理会社に何度も修繕を催促したが、2カ月間放置され、困っているという相談がありました。

アパートの貸主は、賃貸借契約が継続している間は、給湯器やエアコンなどの付帯設備等の故障修理や雨漏りの修繕など、借主が居室として使用するために必要な修繕をする義務があります。なお、居室の一部が使用できなくなった場合は、家賃は減額されます。

契約トラブルで困った時は、消費者ホットライン188に相談してください。

問合せ 青森県消費生活センター
☎ 017-722-3343

青森県電気機械器具製造業最低工賃改正のお知らせ

青森県内で、電気機械器具製造業に従事する家内労働者に適用される最低工賃が、5月1日から改正されます。家内労働を委託する委託者は、最低工賃額以上の工賃を支払わなければなりません。

※詳しくは、青森労働局ホームページをご覧ください。



問合せ 青森労働局労働基準部賃金室
☎ 017-734-4114



専門家による経営個別相談会
～あらゆるお悩みに対応！「課題発見」から「課題解決」
までをサポート！～

21 あおもり産業総合支援センター、青森県よろず支援拠点と共催で、中小企業の皆さまの経営に関するお悩みに対し専門家がアドバイスする「経営個別相談会」を開催しています。毎月開催していますので、お気軽にご相談ください。

日程 5月15日(金)、6月19日(金)、7月24日(金)、8月21日(金)、9月18日(金)

※10月以降の日程については、市ホームページ等にてご確認ください。

時間 ①9:30～10:45 ②10:45～12:00 ③13:15～14:30
④14:30～15:45 ⑤15:45～17:00

場所 本庁舎1階 ひらかわぶれいす「アヴェツサ」

対象者 平川市に所在する中小企業、小規模事業者または平川市内での創業希望者
※予約希望が重複した場合は、新規相談者を優先させていただきます。

料金 無料

申込方法 市ホームページ掲載の申込書等に必要事項を記入のうえ、メール・FAX等にて下記申込先までお申し込みください。

申込期限 各相談日の1週間前



詳細は市ホームページをご覧ください。

問合せ・申込み 商工観光課 商工政策係
☎ 55-5732 (本庁舎3階19番窓口)

**「みんなのうちに太陽光」
参加登録者（購入希望者）
募集**

青森県では住宅への太陽光パネルや蓄電池の導入拡大を図るため、アイチューザー株式会社と協力協定を締結し、住宅用太陽光発電設備等の共同購入事業を実施します。

※参加登録後でも設置契約は義務ではありません。ぜひ、お気軽にご参加ください。



※専用WEBサイト

参加登録期間 12月3日(木)まで

問合せ 青森県 みんなのうちに太陽光事務局 ☎ 0120-698-300
受付時間 10:00～18:00
(土日祝除く)

4月1日から市の組織が一部変更となりました

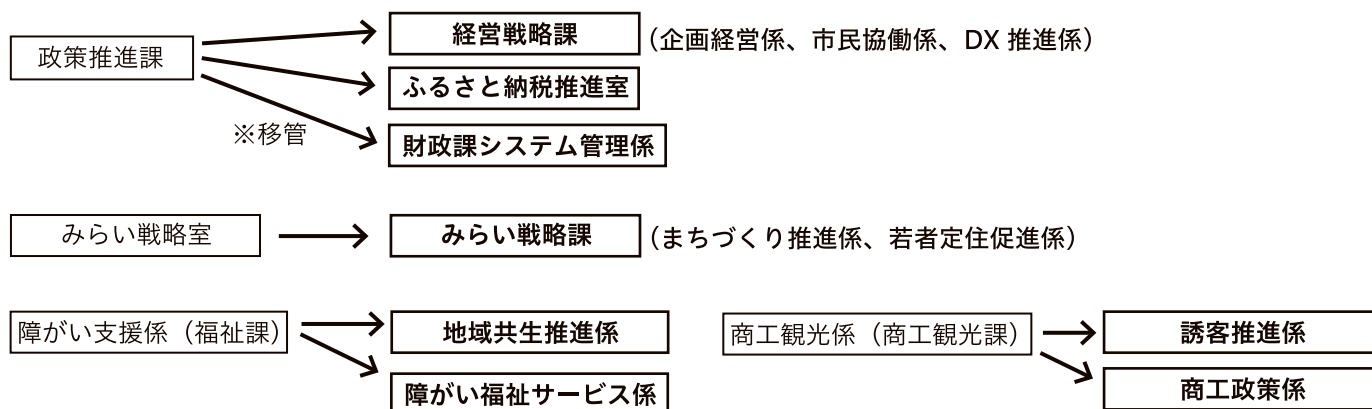

また、尾上総合支所、碓ヶ関総合支所、葛川支所の庶務係の名称を、地域総務係へと変更しました。

国民年金通信 ～会社を退職したときは年金の手続きを忘れずに～



厚生年金等に加入している20歳以上60歳未満の方が退職されたときは、国民年金加入の届出が必要です。また、扶養されていた配偶者(20歳以上60歳未満の方)も届出が必要となりますので忘れずに手続きしてください。

- 届出に必要なもの
- ・本人確認ができるもの(マイナンバーカード、運転免許証など)
 - ・基礎年金番号がわかるもの
 - ・退職日がわかるもの(離職票、資格喪失証明書など)

※国民年金に加入していた方が就職して勤務先の厚生年金などに加入した場合の手続きは、勤務先を通して行われます。

問合せ 弘前年金事務所 ☎ 27-1339 市民課 市民係 ☎ 55-5309 (本庁舎2階4番窓口)

带状疱疹ワクチン接種のご案内

定期接種

带状疱疹ワクチンの定期接種にかかる費用の一部を助成しています。ただし、過去に带状疱疹ワクチンを接種したことがある方は、原則として助成の対象外となります。対象となる方のご自宅へ5月上旬までに予診票と案内文書を送付しますので、ご確認ください。

●対象者（①、②のいずれかに該当する方）

- ①令和8年度内に65歳、70歳、75歳、80歳、85歳、90歳、95歳、100歳となる方
(対象者の生年月日は健康カレンダーをご覧ください。)
- ②接種日に60歳から64歳までで、ヒト免疫不全ウイルスによる免疫機能の障害のある、身体障害者手帳1級に相当する方

●助成対象の接種期間

4月1日～令和9年3月31日

●申込方法

医療機関に直接ご予約のうえ、予診票、本人確認書類などを持参してください。指定医療機関窓口では自己負担額をお支払いいただきます。(生活保護受給中の方は自己負担額はありせん。)指定医療機関以外での接種を希望する場合はお問い合わせください。

●市助成後の自己負担額（下記のいずれか1種類のみ）

- ・生ワクチン 1回接種 4,860円
- ・乾燥組換えワクチン 2回接種 22,120円
※乾燥組換えワクチンは1回目接種後、2か月以上間隔をあけて2回目を接種

※指定医療機関などの詳細は、市ホームページ
をご確認ください。



任意接種（市独自助成）※令和11年度まで

早期に带状疱疹を予防していただくため、市では65歳以上で定期接種の対象年齢以外の方に対しても助成を行います。接種ワクチンや自己負担額、助成対象の接種期間は左記と同様です。ただし、過去に带状疱疹ワクチンを接種したことがある方（生ワクチン1回または組換えワクチン2回）は、原則として助成の対象外となります。接種を希望する方には予診票などを送付します。

●予診票の申し込み方法（いずれかでお申し込みください。）

- ①電話
子育て健康課母子保健係（予診票受付）
☎ 55-5829
- ②電子申請
下記QRコードの申請フォームを利用
- ③LINE
平川市LINE公式アカウントを友達追加し、必要事項を入力

電子申請



[問合せ] 子育て健康課 母子保健係
☎ 55-5826（本庁舎2階10番窓口）

男性HPVワクチン接種費を助成します

市では、男性のHPVワクチン接種費用を助成しています。令和8年度から、助成対象者と使用ワクチンに変更がありましたのでお知らせします。

- 対象者 小学6年生～高校1年生の男性
- 自己負担 なし（指定医療機関の場合）
- 使用ワクチン 9価ワクチンまたは4価ワクチン（新たに9価ワクチンが使えるようになります）

※助成対象者には4月以降予診票を送付します。転入・紛失などの都合で手元に予診票がない方は、お問い合わせください。

[問合せ] 子育て健康課 母子保健係 ☎ 55-5826（本庁舎2階10番窓口）

有料広告

佐藤忠憲司法書士事務所
司法書士 佐藤 忠憲
相続・売買・贈与等の不動産登記、会社法人登記など
お気軽にご相談ください。
〒038-0203 青森県平川市南田中村内99番地
TEL 090-6688-1262
FAX 0172-57-3160

広報ひらかわに広告を掲載しませんか？

- 発行日 毎月15日
- 発行部数 11,300部/月
- 掲載料 縦44mm×横84mm カラー…20,000円
縦44mm×横179mm カラー…40,000円

※詳細につきましては市ホームページをご覧ください。

[問合せ] 経営戦略課 市民協働係 ☎55-5737

献血のお知らせ【全血献血】



- 日時** 5月15日(金)10:00～11:30
場所 (株)タカシン本社工場
持ち物 □献血者コードがわかるもの
 □本人確認書類(運転免許証など)
 ※本人確認書類は、前回までに
 掲示していれば不要です。

お知らせ

令和9年度以降、新たに献血にご協力いただける企業・団体を募集しています。献血バスの受入れを検討くださる場合は問合せ先までご連絡ください。

こころの健康診査のお知らせ

市では、自殺予防対策として、うつ病対策に力を入れております。令和8年3月31日時点で、30歳、35歳、40歳、45歳、50歳、55歳、60歳、65歳、70歳となる方を対象に、4月末から6月中旬にかけて、無料でこころの健診(自宅でこころの健康度自己評価票を記入するのみ)を実施します。対象者には郵便で用紙を配布しますので、ご協力をお願いいたします。

6月以降の市内献血バスの日程は、市ホームページをご確認ください。



[問合せ] 子育て健康課 健康推進係 ☎55-5819 (本庁舎2階10番窓口)

楽しみながら健康づくりをしませんか？

運動で元気な毎日を

対象：65歳以上

7～10月 ワクワク水中運動教室

平川市スポーツ協会講師による水中運動や栄養指導を実施します。膝や腰の痛みが気になる方にもおすすめです。各曜日ごとに12回のプログラムです。



- 日程
 - ・火曜コース 7月7日～10月20日までの火曜日
※7月21日、8月11日、9月22日、10月13日を除く
 - ・木曜コース 7月2日～10月1日までの木曜日
※8月13日、9月24日を除く
- 時間 11:45～12:45
- 場所 平賀屋内温水プール
- 定員 各コース10人程度(先着順)
- 申込期限 6月5日(金)

ヨガ&ピラティス教室

4月よりヨガ&ピラティス教室を月に2回程度開催します。日程など詳細は「健康ひろば」のページをご確認ください。

●講師よりメッセージ

体と心を整えるヨガと、リハビリから生まれたピラティスで安全に体を動かして、いつまでも若々しい体と心を目指します。無理せず自分のペースで筋力や柔軟性を高めて、元気に歩ける体づくりをサポートします。初心者の方も大歓迎！楽しく運動不足を解消して、昼はスッキリ生き生きと活動、夜はぐっすり眠りましょう。

- 定員 各教室30名程度(先着順)



公式LINE



【ドリームアリーナ】



【B&G尾上体育館】

[問合せ・申込み] 高齢介護課 地域包括支援係
☎55-5374 (本庁舎2階12番窓口)

[問合せ・申込み] ヨガ&ピラティス講師 さゆり氏
☎070-8458-7156
メール jojorin8@gmail.com

不妊治療(先進医療)費用を助成します

医療保険適用の生殖補助医療(体外受精・顕微授精)と併用して実施された高先進医療の費用の一部を助成します。

- 対象者
 - ①夫婦いずれかが平川市内に住民登録していること(事実婚関係にある方も含む)
 - ②治療を開始した日の年齢が、女性が43歳未満であること など
 ※他にも条件がありますので、詳細は市ホームページをご確認ください。
- 助成内容・回数 治療費のうち、10分の7を助成(1回の治療期間につき上限150,000円)
 - ①女性 【40歳未満】1子ごとに6回まで
【40歳以上43歳未満】1子ごとに3回まで
 - ②男性 1子ごとに1回まで
- 申請手続き 下記問合せ先にご相談ください。必要書類をご案内します。



市ホームページ

[問合せ] 子育て健康課 子育て世代包括支援係 ☎55-5370 (本庁舎2階10番窓口)

健康ひろば

詳細は健康カレンダー
2026をご覧ください。



配布場所
子育て健康課健康推進係
(本庁舎2階9番窓口)

検診のおしらせ

申・問 子育て健康課
健康推進係



LINE 申込



Web 申込
(早朝)



Web 申込
(婦人科)

集団検診

実施日	場 所
5月8日(金) 10日(日) 11日(月)	碓ヶ関地域福祉センター (ハッピーハウス)
5月12日(火)	久吉地区集会所
5月13日(水)	古懸地区集会所
5月24日(日)、25日(月)	第2庁舎

婦人科検診(集団)

実施日	場 所
6月7日(日)	第2庁舎
6月26日(金)	平川市図書交流施設(よみまる)

婦人科検診(個別)

子宮頸がん検診(20歳以上の女性) 内診など
乳がん検診(40歳以上の女性) マンモグラフィ
※実施医療機関で受診できます。受診するためには
「平川市がん検診受診対象者証明書」が必要です。

大腸がん個別検診実施医療機関に「ひろさきレインディアクリニック」が追加されました。

母子のおしらせ

申・問 子育て健康課 母子保健係

場 所 第2庁舎



子育て応援
アプリ
「母子モ」

乳幼児健康診査

- 4か月 令和8年1月生/5月19日(火)
- 1歳 令和7年5月生/5月13日(水)
- 1歳6か月 令和6年10月生/5月27日(水)
- 3歳 令和4年10月生/5月15日(金)

すくすく広場 ※要予約

日時 5月14日(木) 10:00～11:30

申・問 子育て健康課 子育て世代包括支援係

産後ケア(通所型) ※要予約 1回500円

日時 5月8日(金) 12日(火) 19日(火) 26日(火) ※1日2人限定

①9:30～12:30 ②13:00～16:00

場所 どんぐりころころ助産院(石郷柳田53-3)

※市民税非課税世帯、生活保護世帯は無料

※食事を希望される方は別途500円負担

産後ケア(訪問型) ※要予約 1回500円

日時 平日の10:00～16:00の間で2時間程度

※市民税非課税世帯、生活保護世帯は無料

パパママ教室 ※要予約

日時 5月29日(金) 18:30～20:00

場所 第2庁舎

産後mamaの子育て教室 ※要予約

日時 5月28日(木) 13:30～15:00

場所 第2庁舎

けんこう教室

問 高齢介護課 地域包括支援係

対象

65歳以上

介護予防教室

開催時間や定員については、各在宅介護支援センターへご確認ください。

場 所	5月実施日	申込先
ひらかわ ドリームアリーナ	14日(木) 21日(木)	緑青園在宅介護支援センター ☎44-6116
館田地区農業 推進拠点施設	[1班] 6日(水) 20日(水) [2班] 13日(水) 27日(水)	三笠在宅介護支援センター ☎44-8877
特別養護老人 ホームさわやか園	5日(火) 19日(火)	在宅介護支援センター さわやか園 ☎43-5432
尾上地域福祉 センター	12日(火) 26日(火)	尾上在宅介護支援センター ☎57-5351
碓ヶ関地域 福祉センター	12日(火) 26日(火)	碓ヶ関在宅介護支援センター ☎45-2182

体力アップ運動教室

時 14:00～15:00

5月実施日	場 所・申込先
12日(火) 19日(火) 26日(火)	場 ひらかわドリームアリーナ 申 ひらかわドーム ☎43-0660
13日(水) 20日(水) 27日(水)	B&G尾上体育館 ☎57-4633

ヨガ&ピラティス教室

講師 さゆり氏

申 ☎070-8458-7156

5月実施日・時間	場 所
8日(金) 15日(金) 22日(金) 10:00～11:30	ひらかわ ドリームアリーナ
12日(火) 26日(金) 13:30～15:00	尾上地域福祉 センター

相談・サロン・その他

こころの相談日 ※要予約(1週間前締切)

日時 5月13日(水) 13:30～15:30(1回2件まで)

場所 本庁舎2階相談室1(10番窓口で受付)

申・問 子育て健康課 健康推進係

傾聴サロン

日時 5月13日(水) 13:00～15:00 ※時間内に随時

場所 本庁舎1階 ひらかわぶれいす「アヴェッサ」

申・問 子育て健康課 健康推進係

精神障がい者家族会「とんぼの会」

日時 5月12日(火) 10:00～12:00

内容 定例会

場所 本庁舎1階 ひらかわぶれいす「アヴェッサ」

申・問 福祉課 障がい福祉サービス係

母子健康手帳の交付 ※要予約

交付時に面談を実施し、助産師等より健診などの説明や相談を行っています。

※妊婦のための支援給付の申請手続きも行います。

場所 子育て健康課 時 8:15～17:00



こんにちは赤ちゃん

保護者

高畑	結羽	くん	西山	愛結
館山	綴莉	ちゃん	豊岡	力斗
本町	叶愛	ちゃん	二宮	烈
高木	紗菜	ちゃん	北山	倉栄
高木	悠晴	くん	松山	大輔

結婚おめでとう

唐竹)	相馬	哲也
本町)	須藤	綾香
弘前市)	坂本	大典
町居)	大澤	風月
猿賀)	工藤	雅之
南津軽郡藤崎町)	成田	有美子

お悔やみ申し上げます

石郷	堀口	久	78	町居	水木	昭政	83
高畑	藤田	十三雄	88	金屋	佐藤	公博	87
大光寺	滝本	重秋	87	金屋	駒井	美保子	61
館田	古川	俊一	76	南田中	葛西	絹枝	88
沖館	太田	キミエ	95	南田中	古川	勇作	77
唐竹	工藤	広志	67	李平	成田	チセ	91
唐竹	原田	キサ	81	猿賀	松田	せつ	92
新館	安藤	つぢ	93	八幡崎	工藤	いよ	95
新館	工藤	敏也	84	八幡崎	古川	ミチエ	95
広船	工藤	千明	78	日沼	花田	和弘	83
新屋	葛西	キミエ	93	新山	福士	敏彦	61
町居	葛西	弥正一	69	碓ヶ関	柴田	チセ	91
町居	木村	トヨ	96	碓ヶ関	福嶋	貞子	83
町居	奈良	ツカ	89	碓ヶ関	横山	すげ	95

夜間・休日市民課窓口の開設について

夜間・休日市民課窓口

日時	毎週月曜日 (17:00~19:00)	毎月第2土曜日 (8:15~12:00)
場所	本庁舎市民課	

※パスポート関連、住民異動届（各種届出、転入・転出など）の業務は取扱いいたしませんので、ご注意ください。

夜間・休日納税窓口 ●場所

■4月の開設日■ 税務課 収納係

【夜間】4月27日(月)
17:00~19:00
【休日】4月26日(日)
8:30~17:00

企業版ふるさと納税として 寄附をいただきました

- ・株式会社弘都電気（弘前市）
- ・平成ビル管理有限会社（弘前市）

寄附金は地方創生事業に役立てられます。

尾上地域資源物回収ステーションが 新しくなりました

4月1日から新しくなり、設置場所も変更になっていますので、お間違えのないよう、ご注意ください。

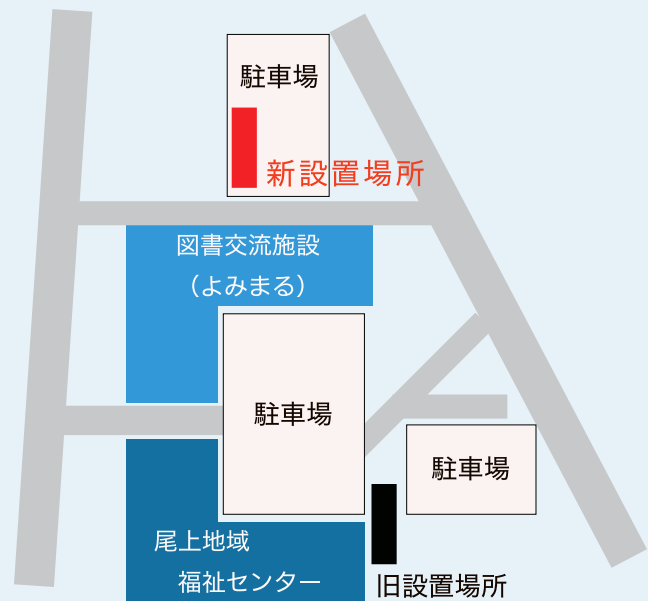

【問合せ・申込み】市民課 生活環境係 ☎55-5892

寄附をいただきました

3月10日(火)
平川市社会福祉協議会
新小学1年生の家計と勉学を応援するため、37万2,000円分の図書カードが寄贈されました。

3月12日(木)
きたみらい農業協同組合
食育の推進のため、馬鈴しょ約1,800kgと玉ねぎ約360kgが寄贈されました。

3月13日(金)
おおぎん青令会
児童図書購入費用として、8万円分の図書カードが寄贈されました。

3月24日(火)
大川記念農業教育基金協会
農業関連図書購入費用として、20万円の寄附金をいただきました。

3月25日(水)
絆会
スポーツ振興へ活用するため、31万2,846円の寄附金をいただきました。

4月で1歳になる 我が家のアイドル

満1歳になるお子さんの保護者の皆さまに案内をお出しし、その中で希望する方のお子さんを掲載しています。掲載を希望する方は、案内に記載されている応募締切までにご応募していただくようお願いいたします。



なかた ゆめな
中田 夢菜 ちゃん
R7年4月1日(沖館)
毎日ニコニコ笑顔! 元気に大きくなってね!



いわぶち ゆいと
岩淵 八 くん
R7年4月10日(原田)
いつも笑わせてくれてありがとう



くろたき もあ
黒瀧 保愛 ちゃん
R7年4月11日(新館)
二代目暴れん坊将軍。初代にも負けません!



あかひら すばる
赤平 朱春 くん
R7年4月14日(新館)
好きなものはいちごとピタゴラスイッチ♪



きくち いろは
菊池 彩巴 ちゃん
R7年4月14日(光城)
笑顔がキュートな我が家のアイドル☆

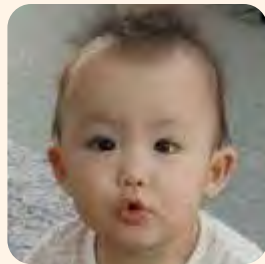

くどう あおい
工藤 葵 ちゃん
R7年4月14日(本町)
お兄ちゃんが大好き♡元気に育ってね!



こまい とうり
駒井 透吏 くん
R7年4月16日(新館)
今日も元気に討伐! 我が家のうさぎ♡



さいとう みつき
齋藤 光希 くん
R7年4月20日(尾崎)
ごはん大好き♡我が家の食いしん坊第2号



しまだ せん
嶋田 千 ちゃん
R7年4月25日(柏木町)
三度の飯よりお兄ちゃんが大好き♡



あいざわ るき
相沢 琉葵 ちゃん
R7年4月26日(光城)
可愛すぎて滅♡毎日幸せだよありがとう♡



やまや ももり
山谷 桃梨 ちゃん
R7年4月30日(南田中)
お姉ちゃん大好き♡これからも姉妹仲良くね



くどう なるせ
工藤 成生 くん
R7年4月17日(南田中)
うまれてきてくれてありがとう!

人のうごき/事故件数

3月末現在の人口と世帯数

※()は前月比。

人口… 28,798人 (-86)
世帯数… 12,405世帯 (+20)
女性…15,214人
男性…13,584人
転入…92人 転出…162人

3月の交通事故件数

交通事故… 1件
(負傷者1人、死者0人)

3月の出動件数

火災出動… 2件
救助出動… 1件
救急出動…72件
その他…23件

広報ひらかわ No.244

2026年4月15日発行

発行 平川市
編集 総務部経営戦略課
市民協働係

〒036-0104
青森県平川市柏木町藤山25番地6
TEL 0172-44-1111 (代表)
FAX 0172-44-8619
HP <https://www.city.hirakawa.lg.jp/>
作成部数 11,300部
印刷経費 1部あたり31円



平川市HP

【お詫びと訂正】 3月号10ページ「平川市表彰」

ひらかわジュニアソフトボールクラブ「桑田誌」さんと掲載しましたが、正しくは「桑田詩」さんでした。

お詫びして訂正いたします。



ユニバーサルデザイン (UD) の考え方にに基づき、より多くの人に見やすく読み間違えにくいデザインの文字を利用しています。

※QRコードは株式会社デンソーウェーブの登録商標です。

2026

4/18(土)

5/6(水・祝)

午前9時～午後5時

※ライトアップは午後9時まで点灯

会場：青森県平川市 猿賀公園一帯

第45回

平川

さくらまつり

桜の
ライトアップ

4/11(土)～5/6(水・祝)
日没～午後9時

※ライトアップ期間は桜の開花状況により
変動する場合がございます。

弘南鉄道

「わにサポ」ご利用で
帰りの運賃が100円!

電車スリ〜ステップ

弘南鉄道に乗り、車内放送の案内放送が「スリ〜ステップ」を呼び出します。
※平日夜間ダイヤは、平日のみ、乗降客が少ない時間帯に自動で走行を停止してしまいます。
※お帰りの際、乗車する際に運転士または乗務員に「スリ〜ステップ」を申し渡してください。

乗車当日
限定!!

主催：一般社団法人 平川市観光協会

協賛：平川市 協賛：平川市商工会、NPO法人めぐりんごネット、国指定名称 盛美園

平川市観光協会

検索

